

OKUL NET LİSTESİ (LGS sıralı)

KATILIMLAR																															
İL		İLÇE			OKUL						SINAV ADI						OKUL	İLÇE	İL	GENEL											
SAMSUN		ALAÇAM			OSMAN TURAL İMAM HATİP ORTAOKUL						8. SINIF LGS 2.UYGULAMA						46	188	188	8134											
Sıra	Ö.No	İsim	Sınıf	Sözel (TÜR)			Sözel (TAR)			Sözel (DİN)			Sözel (İNG)			Sayısal (MAT)			Sayısal (FEN)			Dereceler									
				Türkçe			Tarih			Din K.ve A.B.			İngilizce			Matematik			Fen			Toplam			LGS	Dereceler					
				D	Y	N	D	Y	N	D	Y	N	D	Y	N	D	Y	N	D	Y	N	D	Y	N	D	Y	N	Puanı	Snf	Okul	İlçe
Genel Ortalama				12	6	10,27	5	4	3,97	7	2	6,16	5	3	4,12	8	6	6,08	11	7	8,59	49	28	39,19	323,120						
Okul Ortalaması				9	9	6,02	3	6	1,52	4	4	3,07	3	5	1,85	4	8	1,04	7	10	4,13	31	41	17,63	253,300						
1	167	YU DE	8A	15	5	13,33	9	1	8,67	10	0	10,00	10	0	10,00	12	6	10,00	20	0	20,00	76	12	72,00	423,986	1	1	17	17	1245	% 15
2	79	ME KA	8A	16	4	14,67	5	3	4,00	10	0	10,00	9	1	8,67	3	3	2,00	13	4	11,67	56	15	51,01	349,876	2	2	44	44	3166	% 39
3	6	TU KI	8A	16	4	14,67	8	2	7,33	9	1	8,67	9	1	8,67	2	2	1,33	13	6	11,00	57	16	51,67	347,534	3	3	45	45	3235	% 40
4	14	PI KA	8A	13	3	12,00	8	1	7,67	10	0	10,00	7	0	7,00	3	1	2,67	13	3	12,00	54	8	51,34	347,097	4	4	46	46	3247	% 40
5	26	ES AK	8A	16	4	14,67	4	6	2,00				6	4	4,67	1	2	0,33	17	3	16,00	44	19	37,67	331,248	5	5	52	52	3747	% 46
6	84	Mİ KA	8B	14	6	12,00	7	3	6,00	9	1	8,67	6	4	4,67	6	7	3,67	11	7	8,67	53	28	43,68	329,884	1	6	53	53	3782	% 46
7	2	AM ŞA	8B	13	5	11,33	4	5	2,33	9	1	8,67	8	2	7,33	7	1	6,67	9	9	6,00	50	23	42,33	328,411	2	7	57	57	3835	% 47
8	1	ME AK	8A	8	6	6,00	6	4	4,67	3	3	2,00	8	2	7,33	3	3	2,00	15	4	13,67	43	22	35,67	306,624	6	8	71	71	4501	% 55
9	143	UT BO	8B	15	2	14,33	5	5	3,33	7	3	6,00	1	1	0,67	7	6	5,00	4	7	1,67	39	24	31,00	302,832	3	9	74	74	4623	% 57
10	13	AR ŞE	8B	14	3	13,00	4	2	3,33	4	0	4,00	5	1	4,67	2	3	1,00	8	8	5,33	37	17	31,33	295,576	4	10	78	78	4864	% 60
11	147	UM ÖZ	8A	15	3	14,00	2	5	0,33	6	4	4,67	5	3	4,00	4	11	0,33	8	8	5,33	40	34	28,66	291,599	7	11	81	81	4982	% 61
12	228	Nİ KA	8A	12	8	9,33	6	3	5,00	4	3	3,00	8	2	7,33	0	5	-1,67	11	7	8,67	41	28	31,66	286,274	8	12	85	85	5158	% 63
13	156	EC BE	8B	11	8	8,33	4	4	2,67	6	1	5,67	9	1	8,67	3	6	1,00	8	10	4,67	41	30	31,01	281,814	5	13	88	88	5296	% 65
14	142	HÜ BÜ	8C	13	7	10,67	5	5	3,33	6	4	4,67	1	1	0,67	3	17	-2,67	12	8	9,33	40	42	26,00	279,655	1	14	92	92	5372	% 66
15	245	Cİ Şİ	8A	13	5	11,33	6	4	4,67	8	2	7,33	0	2	-0,67	2	4	0,67	2	3	1,00	31	20	24,33	270,531	9	15	97	97	5661	% 70
16	67	ME ÖZ	8C	13	7	10,67	6	4	4,67	5	5	3,33	4	6	2,00	4	16	-1,33	8	10	4,67	40	48	24,01	269,601	2	16	99	99	5691	% 70
17	85	MU YE	8A	12	6	10,00	3	6	1,00	3	7	0,67	3	7	0,67	5	7	2,67	6	9	3,00	32	42	18,01	265,679	10	17	106	106	5818	% 72
18	121	GÜL N AY	8C	10	7	7,67	3	6	1,00	8	2	7,33	1	0	1,00				7	5	5,33	29	20	22,33	265,449	3	18	108	108	5830	% 72
19	22	TU İP	8B	13	6	11,00	2	3	1,00	4	2	3,33	1	4	-0,33	1	6	-1,00	6	6	4,00	27	27	18,00	260,008	6	19	115	115	6002	% 74
20	212	KA BÜ	8A	9	5	7,33							5	4	3,67	3	12	-1,00	10	6	8,00	27	27	18,00	258,841	11	20	116	116	6037	% 74
21	75	YA YI	8B	10	7	7,67	7	3	6,00	6	4	4,67	4	4	2,67	0	6	-2,00	6	10	2,67	33	34	21,68	252,160	7	21	129	129	6253	% 77
22	120	UM HE	8A	3	0	3,00	4	6	2,00	9	1	8,67	1	7	-1,33				9	10	5,67	26	24	18,01	248,159	12	22	135	135	6377	% 78
23	232	ER EL	8B	5	15	0,00	3	7	0,67	3	7	0,67	4	6	2,00	10	10	6,67	7	13	2,67	32	58	12,68	243,301	8	23	137	137	6521	% 80
24	7	AR ŞA	8B	12	8	9,33	0	9	-3,00	3	7	0,67	1	5	-0,67	5	11	1,33	2	5	0,33	23	45	7,99	237,432	9	24	140	140	6691	% 82
25	92	SU KA	8B	5	2	4,33	3	4	1,67	2	5	0,33	0	6	-2,00	5	6	3,00	3	3	2,00	18	26	9,33	236,522	10	25	141	141	6711	% 83
26	17	BE BA	8C	13	7	10,67	3	7	0,67	4	6	2,00	2	8	-0,67	4	16	-1,33	4	16	-1,33	30	60	10,01	232,837	4	26	145	145	6830	% 84
27	138	KÜ ÇA	8B	6	14	1,33	2	7	-0,33	3	7	0,67	2	6	0,00	3	2	2,33	8	12	4,00	24	48	8,00	229,100	11	27	149	149	6937	% 85
28	0	ŞA İP	8A	8	12	4,00	1	9	-2,00	9	1	8,67	0	8	-2,67	0	8	-2,67	7	10	3,67	25	48	9,00	223,175	13	28	154	154	7099	% 87
29	56	UM ÖZ	8C	5	15	0,00	2	8	-0,67				1	9	-2,00	9	11	5,33	6	14	1,33	23	57	3,99	222,297	5	29	156	156	7124	% 88
30	72	SA KE	8B	5	15	0,00	1	9	-2,00	6	4	4,67	4	6	2,00	6	14	1,33	7	13	2,67	29	61	8,67	221,256	12	30	157	157	7163	% 88
31	122	İM E ÇA K	8C	4	16	-1,33	4	6	2,00	2	7	-0,33	3	6	1,00				9	8	6,33	22	43	7,67	220,162	6	31	158	158	7190	% 88
32	51	İB ER	8A	7	13	2,67	1	7	-1,33	2	6	0,00	2	5	0,33	0	8	-2,67	10	10	6,67	22	49	5,67	219,356	14	32	159	159	7209	% 89
33	71	Nİ KO	8B	6	6	4,00	1	5	-0,67	2	6	0,00	0	2	-0,67	2	6	0,00	2	5	0,33	13	30	2,99	212,172	13	33	164	164	7396	% 91

OKUL NET LİSTESİ (LGS sıralı)

										KATILIMLAR																					
İL		İLÇE		OKUL				SINAV ADI				OKUL	İLÇE	İL	GENEL																
SAMSUN		ALAÇAM		OSMAN TURAL İMAM HATİP ORTAOKUL				8. SINIF LGS 2.UYGULAMA				46	188	188	8134																
Sıra	Ö.No	İsim	Sınıf	Sözel (TÜR)			Sözel (TAR)			Sözel (DİN)			Sözel (İNG)			Sayısal (MAT)			Sayısal (FEN)			Toplam		LGS	Dereceler						
				Türkçe			Tarih			Din K.ve A.B.			İngilizce			Matematik			Fen			Puanı		LGS	Snf Okul İlçe İl Genel						
				D	Y	N	D	Y	N	D	Y	N	D	Y	N	D	Y	N	D	Y	N	D	Y	N	D	Y	N	Puanı	Snf	Okul	İlçe
Genel Ortalama				12	6	10,27	5	4	3,97	7	2	6,16	5	3	4,12	8	6	6,08	11	7	8,59	49	28	39,19	323,120						
Okul Ortalaması				9	9	6,02	3	6	1,52	4	4	3,07	3	5	1,85	4	8	1,04	7	10	4,13	31	41	17,63	253,300						
34	54	ME DU	8A	5	7	2,67	1	6	-1,00	5	4	3,67	0	1	-0,33				4	12	0,00	15	30	5,01	211,999	15	34	165	165	7400	
35	149	ÇI A AK	8C	8	12	4,00	2	8	-0,67	2	8	-0,67	1	9	-2,00	6	14	1,33	4	16	-1,33	23	67	0,66	208,612	7	35	169	169	7478	
36	68	MELİ A COŞO N	8C	4	16	-1,33	3	7	0,67	4	6	2,00	5	5	3,33	6	14	1,33	5	15	0,00	27	63	6,00	207,210	8	36	172	172	7506	
37	132	AT DÜ	8	8	12	4,00	0	10	-3,33	1	9	-2,00	2	8	-0,67	7	13	2,67	3	17	-2,67	21	69	-2,00	204,607	1	37	175	175	7577	
38	104	FE DE	8C	6	14	1,33	4	5	2,33	1	9	-2,00	1	9	-2,00	9	11	5,33	1	19	-5,33	22	67	-0,34	203,392	9	38	176	176	7602	
39	124	EM BA	8C	6	14	1,33	2	7	-0,33	4	6	2,00	0	10	-3,33	3	17	-2,67	7	13	2,67	22	67	-0,33	198,073	10	39	179	179	7729	
40	151	EC AL	8A	5	15	0,00	3	7	0,67	0	10	-3,33	3	7	0,67	5	15	0,00	6	14	1,33	22	68	-0,66	197,918	16	40	180	180	7737	
41	66	UM AY	8B	3	7	0,67	2	5	0,33	1	4	-0,33	2	4	0,67	3	6	1,00	1	9	-2,00	12	35	0,34	197,200	14	41	181	181	7753	
42	172	EF KA	8C	2	18	-4,00	2	8	-0,67	2	8	-0,67	1	9	-2,00	5	15	0,00	9	11	5,33	21	69	-2,01	195,508	11	42	182	182	7787	
43	20	EN NY	8B	4	15	-1,00	0	10	-3,33	5	5	3,33	4	6	2,00	5	15	0,00	4	15	-1,00	22	66	0,00	191,979	15	43	184	184	7848	
44	0	KA R L CEC	8C	5	15	0,00	1	9	-2,00	1	9	-2,00	1	9	-2,00	5	15	0,00	6	14	1,33	19	71	-4,67	191,649	12	44	185	185	7856	
45	80	ME SE	8C	5	15	0,00	3	7	0,67	4	6	2,00	2	8	-0,67	4	16	-1,33	3	17	-2,67	21	69	-2,00	183,837	13	45	186	186	7950	
46	139	ME BÜ J L	8C	2	14	-2,67	3	7	0,67	3	7	0,67	4	4	2,67	3	17	-2,67	3	17	-2,67	18	66	-4,00	169,385	14	46	188	188	8036	

NET ORTALAMALARINA GÖRE KIYASLAMA

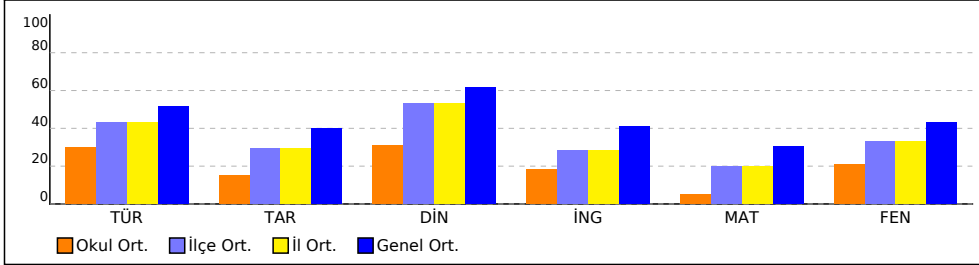

PUAN ORT. GÖRE KIYAS

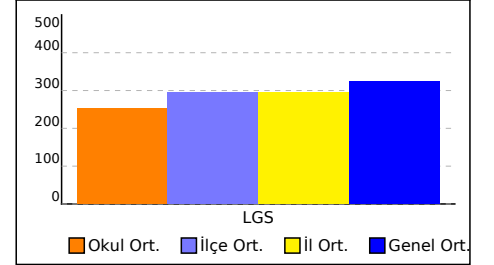

NET ORTALAMASINA GÖRE ŞUBE KARŞILAŞTIRMA

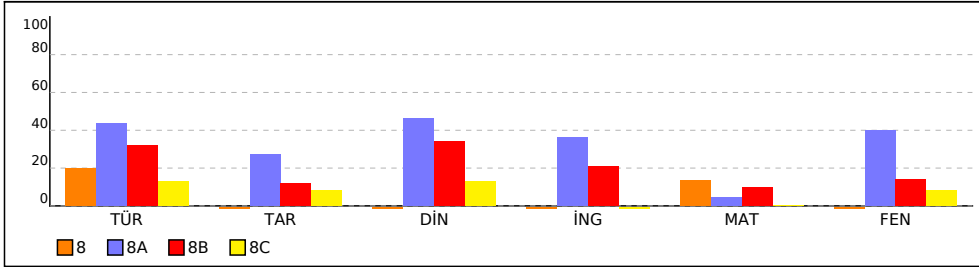

PUANA GÖRE ŞUBE KIYAS

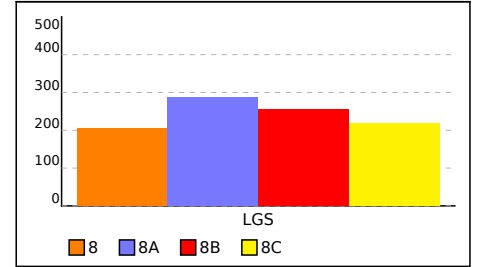

8 SINIFI NET LİSTESİ (LGS sıralı)

										KATILIMLAR																					
										OKUL	İLÇE	İL	GENEL																		
İL		İLÇE		OKUL			SINAV ADI			OKUL	İLÇE	İL	GENEL																		
SAMSUN		ALAÇAM		OSMAN TURAL İMAM HATİP ORTAOKULU			8. SINIF LGS 2.UYGULAMA			46	188	188	8134																		
Sıra	Ö.No	İsim	Sınıf	Sözel (TÜR)			Sözel (TAR)			Sözel (DİN)			Sözel (İNG)			Sayısal (MAT)			Sayısal (FEN)			Toplam			LGS	Dereceler					
				Türkçe			Tarih			Din K.ve A.B.			İngilizce			Matematik			Fen			Puanı			Snf	Okul	İlçe	İl	Genel		
				D	Y	N	D	Y	N	D	Y	N	D	Y	N	D	Y	N	D	Y	N	D	Y	N	D	Y	N	Puanı	Snf	Okul	İlçe
Genel Ortalama				12	6	10,27	5	4	3,97	7	2	6,16	5	3	4,12	8	6	6,08	11	7	8,59	49	28	39,19	323,120						
Okul Ortalaması				9	9	6,02	3	6	1,52	4	4	3,07	3	5	1,85	4	8	1,04	7	10	4,13	31	41	17,63	253,300						
SINIF: 8																															
1	132	AT DÜ	8	8	12	4,00	0	10	-3,33	1	9	-2,00	2	8	-0,67	7	13	2,67	3	17	-2,67	21	69	-2,00	204,607	1	37	175	175	7577	% 93

NET ORTALAMALARINA GÖRE KIYASLAMA

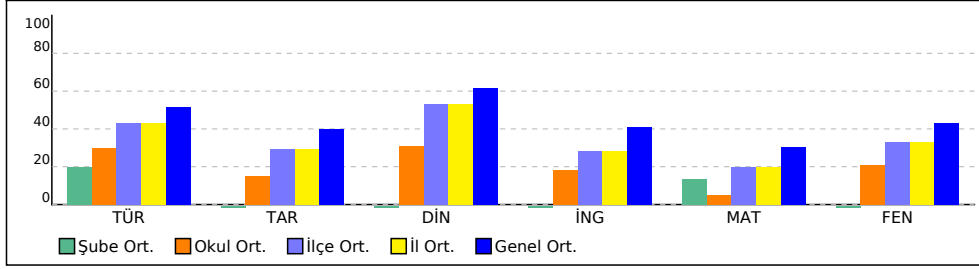

PUAN ORT. GÖRE KIYAS

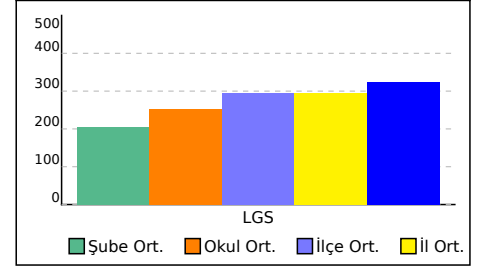

8A SINIFI NET LİSTESİ (LGS sıralı)

										KATILIMLAR																					
İL		İLÇE		OKUL				SINAV ADI				OKUL	İLÇE	İL	GENEL																
SAMSUN		ALAÇAM		OSMAN TURAL İMAM HATİP ORTAOKULU				8. SINIF LGS 2.UYGULAMA				46	188	188	8134																
Sıra	Ö.No	İsim	Sınıf	Sözel (TÜR)			Sözel (TAR)			Sözel (DİN)			Sözel (İNG)			Sayısal (MAT)			Sayısal (FEN)												
				Türkçe			Tarih			Din K.ve A.B.			İngilizce			Matematik			Fen			Toplam			LGS	Dereceler					
				D	Y	N	D	Y	N	D	Y	N	D	Y	N	D	Y	N	D	Y	N	D	Y	N	D	Y	N	Puanı	Snf	Okul	İlçe
Genel Ortalama				12	6	10,27	5	4	3,97	7	2	6,16	5	3	4,12	8	6	6,08	11	7	8,59	49	28	39,19	323,120						
Okul Ortalaması				9	9	6,02	3	6	1,52	4	4	3,07	3	5	1,85	4	8	1,04	7	10	4,13	31	41	17,63	253,300						
SINIF: 8A																															
1	167	YU DE	8A	15	5	13,33	9	1	8,67	10	0	10,00	10	0	10,00	12	6	10,00	20	0	20,00	76	12	72,00	423,986	1	1	17	17	1245	% 15
2	79	ME KA	8A	16	4	14,67	5	3	4,00	10	0	10,00	9	1	8,67	3	3	2,00	13	4	11,67	56	15	51,01	349,876	2	2	44	44	3166	% 39
3	6	TU KI	8A	16	4	14,67	8	2	7,33	9	1	8,67	9	1	8,67	2	2	1,33	13	6	11,00	57	16	51,67	347,534	3	3	45	45	3235	% 40
4	14	PI KA	8A	13	3	12,00	8	1	7,67	10	0	10,00	7	0	7,00	3	1	2,67	13	3	12,00	54	8	51,34	347,097	4	4	46	46	3247	% 40
5	26	ES AK	8A	16	4	14,67	4	6	2,00				6	4	4,67	1	2	0,33	17	3	16,00	44	19	37,67	331,248	5	5	52	52	3747	% 46
6	1	ME AK	8A	8	6	6,00	6	4	4,67	3	3	2,00	8	2	7,33	3	3	2,00	15	4	13,67	43	22	35,67	306,624	6	8	71	71	4501	% 55
7	147	UM ÖZ	8A	15	3	14,00	2	5	0,33	6	4	4,67	5	3	4,00	4	11	0,33	8	8	5,33	40	34	28,66	291,599	7	11	81	81	4982	% 61
8	228	Nİ KA	8A	12	8	9,33	6	3	5,00	4	3	3,00	8	2	7,33	0	5	-1,67	11	7	8,67	41	28	31,66	286,274	8	12	85	85	5158	% 63
9	245	Cİ Şİ	8A	13	5	11,33	6	4	4,67	8	2	7,33	0	2	-0,67	2	4	0,67	2	3	1,00	31	20	24,33	270,531	9	15	97	97	5661	% 70
10	85	MU YE	8A	12	6	10,00	3	6	1,00	3	7	0,67	3	7	0,67	5	7	2,67	6	9	3,00	32	42	18,01	265,679	10	17	106	106	5818	% 72
11	212	KA BÜ	8A	9	5	7,33							5	4	3,67	3	12	-1,00	10	6	8,00	27	27	18,00	258,841	11	20	116	116	6037	% 74
12	120	UM HE	8A	3	0	3,00	4	6	2,00	9	1	8,67	1	7	-1,33				9	10	5,67	26	24	18,01	248,159	12	22	135	135	6377	% 78
13	0	ŞA İP	8A	8	12	4,00	1	9	-2,00	9	1	8,67	0	8	-2,67	0	8	-2,67	7	10	3,67	25	48	9,00	223,175	13	28	154	154	7099	% 87
14	51	İB ER	8A	7	13	2,67	1	7	-1,33	2	6	0,00	2	5	0,33	0	8	-2,67	10	10	6,67	22	49	5,67	219,356	14	32	159	159	7209	% 89
15	54	ME DU	8A	5	7	2,67	1	6	-1,00	5	4	3,67	0	1	-0,33				4	12	0,00	15	30	5,01	211,999	15	34	165	165	7400	% 91
16	151	EC AL	8A	5	15	0,00	3	7	0,67	0	10	-3,33	3	7	0,67	5	15	0,00	6	14	1,33	22	68	-0,66	197,918	16	40	180	180	7737	% 95

NET ORTALAMALARINA GÖRE KIYASLAMA

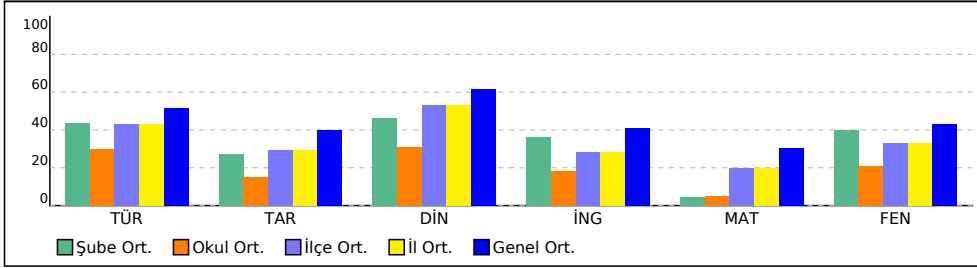

PUAN ORT. GÖRE KIYAS

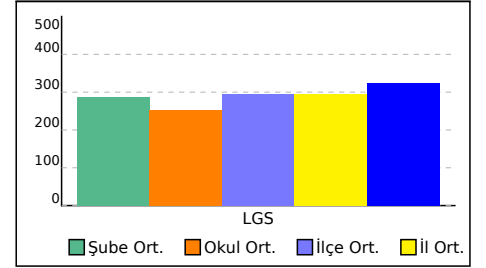

8B SINIFI NET LİSTESİ (LGS sıralı)

										KATILIMLAR																					
İL		İLÇE		OKUL				SINAV ADI				OKUL	İLÇE	İL	GENEL																
SAMSUN		ALAÇAM		OSMAN TURAL İMAM HATİP ORTAOKULU				8. SINIF LGS 2.UYGULAMA				46	188	188	8134																
Sıra	Ö.No	İsim	Sınıf	Sözel (TÜR)			Sözel (TAR)			Sözel (DİN)			Sözel (İNG)			Sayısal (MAT)			Sayısal (FEN)												
				Türkçe			Tarih			Din K.ve A.B.			İngilizce			Matematik			Fen			Toplam	LGS	Dereceler							
				D	Y	N	D	Y	N	D	Y	N	D	Y	N	D	Y	N	D	Y	N	D	Y	N	Puanı	Snf	Okul	İlçe	İl	Genel	
Genel Ortalama				12	6	10,27	5	4	3,97	7	2	6,16	5	3	4,12	8	6	6,08	11	7	8,59	49	28	39,19	323,120						
Okul Ortalaması				9	9	6,02	3	6	1,52	4	4	3,07	3	5	1,85	4	8	1,04	7	10	4,13	31	41	17,63	253,300						
SINIF: 8B																															
1	84	Mİ KA	8B	14	6	12,00	7	3	6,00	9	1	8,67	6	4	4,67	6	7	3,67	11	7	8,67	53	28	43,68	329,884	1	6	53	53	3782	% 46
2	2	AM ŞA	8B	13	5	11,33	4	5	2,33	9	1	8,67	8	2	7,33	7	1	6,67	9	9	6,00	50	23	42,33	328,411	2	7	57	57	3835	% 47
3	143	UT BO	8B	15	2	14,33	5	5	3,33	7	3	6,00	1	1	0,67	7	6	5,00	4	7	1,67	39	24	31,00	302,832	3	9	74	74	4623	% 57
4	13	AR ŞE	8B	14	3	13,00	4	2	3,33	4	0	4,00	5	1	4,67	2	3	1,00	8	8	5,33	37	17	31,33	295,576	4	10	78	78	4864	% 60
5	156	EC BE	8B	11	8	8,33	4	4	2,67	6	1	5,67	9	1	8,67	3	6	1,00	8	10	4,67	41	30	31,01	281,814	5	13	88	88	5296	% 65
6	22	TU İP	8B	13	6	11,00	2	3	1,00	4	2	3,33	1	4	-0,33	1	6	-1,00	6	6	4,00	27	27	18,00	260,008	6	19	115	115	6002	% 74
7	75	YA YI	8B	10	7	7,67	7	3	6,00	6	4	4,67	4	4	2,67	0	6	-2,00	6	10	2,67	33	34	21,68	252,160	7	21	129	129	6253	% 77
8	232	ER EL	8B	5	15	0,00	3	7	0,67	3	7	0,67	4	6	2,00	10	10	6,67	7	13	2,67	32	58	12,68	243,301	8	23	137	137	6521	% 80
9	7	AR ŞA	8B	12	8	9,33	0	9	-3,00	3	7	0,67	1	5	-0,67	5	11	1,33	2	5	0,33	23	45	7,99	237,432	9	24	140	140	6691	% 82
10	92	SU KA	8B	5	2	4,33	3	4	1,67	2	5	0,33	0	6	-2,00	5	6	3,00	3	3	2,00	18	26	9,33	236,522	10	25	141	141	6711	% 83
11	138	KÜ ÇA	8B	6	14	1,33	2	7	-0,33	3	7	0,67	2	6	0,00	3	2	2,33	8	12	4,00	24	48	8,00	229,100	11	27	149	149	6937	% 85
12	72	SA KE	8B	5	15	0,00	1	9	-2,00	6	4	4,67	4	6	2,00	6	14	1,33	7	13	2,67	29	61	8,67	221,256	12	30	157	157	7163	% 88
13	71	Nİ KO	8B	6	6	4,00	1	5	-0,67	2	6	0,00	0	2	-0,67	2	6	0,00	2	5	0,33	13	30	2,99	212,172	13	33	164	164	7396	% 91
14	66	UM AY	8B	3	7	0,67	2	5	0,33	1	4	-0,33	2	4	0,67	3	6	1,00	1	9	-2,00	12	35	0,34	197,200	14	41	181	181	7753	% 95
15	20	EN NY	8B	4	15	-1,00	0	10	-3,33	5	5	3,33	4	6	2,00	5	15	0,00	4	15	-1,00	22	66	0,00	191,979	15	43	184	184	7848	% 96

NET ORTALAMALARINA GÖRE KIYASLAMA

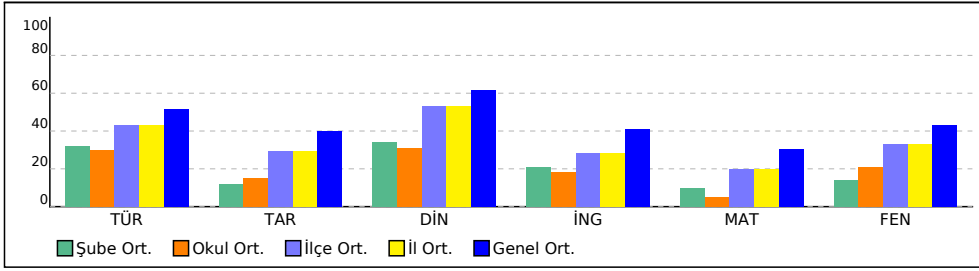

PUAN ORT. GÖRE KIYAS

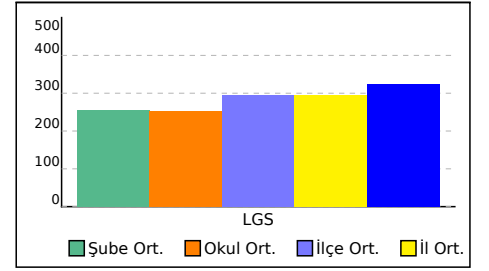

8C SINIFI NET LİSTESİ (LGS sıralı)

										KATILIMLAR																								
İL		İLÇE		OKUL				SINAV ADI				OKUL	İLÇE	İL	GENEL																			
SAMSUN		ALAÇAM		OSMAN TURAL İMAM HATİP ORTAOKULU				8. SINIF LGS 2.UYGULAMA				46	188	188	8134																			
Sıra	Ö.No	İsim	Sınıf	Sözel (TÜR)			Sözel (TAR)			Sözel (DİN)			Sözel (İNG)			Sayısal (MAT)			Sayısal (FEN)			Toplam			LGS	Dereceler								
				Türkçe			Tarih			Din K.ve A.B.			İngilizce			Matematik			Fen			Puanı			Snf	Okul	İlçe	İl	Genel					
				D	Y	N	D	Y	N	D	Y	N	D	Y	N	D	Y	N	D	Y	N	D	Y	N	D	Y	N	Puanı	Snf	Okul	İlçe	İl	Genel	
Genel Ortalama				12	6	10,27	5	4	3,97	7	2	6,16	5	3	4,12	8	6	6,08	11	7	8,59	49	28	39,19	323,120									
Okul Ortalaması				9	9	6,02	3	6	1,52	4	4	3,07	3	5	1,85	4	8	1,04	7	10	4,13	31	41	17,63	253,300									
SINIF: 8C																																		
1	142	HÜ BÜ	8C	13	7	10,67	5	5	3,33	6	4	4,67	1	1	0,67	3	17	-2,67	12	8	9,33	40	42	26,00	279,655	1	14	92	92	5372	% 66			
2	67	ME ÖZ	8C	13	7	10,67	6	4	4,67	5	5	3,33	4	6	2,00	4	16	-1,33	8	10	4,67	40	48	24,01	269,601	2	16	99	99	5691	% 70			
3	121	GÜL NAY	8C	10	7	7,67	3	6	1,00	8	2	7,33	1	0	1,00				7	5	5,33	29	20	22,33	265,449	3	18	108	108	5830	% 72			
4	17	BE BA	8C	13	7	10,67	3	7	0,67	4	6	2,00	2	8	-0,67	4	16	-1,33	4	16	-1,33	30	60	10,01	232,837	4	26	145	145	6830	% 84			
5	56	UM ÖZ	8C	5	15	0,00	2	8	-0,67				1	9	-2,00	9	11	5,33	6	14	1,33	23	57	3,99	222,297	5	29	156	156	7124	% 88			
6	122	İM E ÇA K	8C	4	16	-1,33	4	6	2,00	2	7	-0,33	3	6	1,00				9	8	6,33	22	43	7,67	220,162	6	31	158	158	7190	% 88			
7	149	ÇI A AK	8C	8	12	4,00	2	8	-0,67	2	8	-0,67	1	9	-2,00	6	14	1,33	4	16	-1,33	23	67	0,66	208,612	7	35	169	169	7478	% 92			
8	68	MELİ A COŞO N	8C	4	16	-1,33	3	7	0,67	4	6	2,00	5	5	3,33	6	14	1,33	5	15	0,00	27	63	6,00	207,210	8	36	172	172	7506	% 92			
9	104	FE DE	8C	6	14	1,33	4	5	2,33	1	9	-2,00	1	9	-2,00	9	11	5,33	1	19	-5,33	22	67	-0,34	203,392	9	38	176	176	7602	% 93			
10	124	EM BA	8C	6	14	1,33	2	7	-0,33	4	6	2,00	0	10	-3,33	3	17	-2,67	7	13	2,67	22	67	-0,33	198,073	10	39	179	179	7729	% 95			
11	172	EF KA	8C	2	18	-4,00	2	8	-0,67	2	8	-0,67	1	9	-2,00	5	15	0,00	9	11	5,33	21	69	-2,01	195,508	11	42	182	182	7787	% 96			
12	0	KA R L CEC	8C	5	15	0,00	1	9	-2,00	1	9	-2,00	1	9	-2,00	5	15	0,00	6	14	1,33	19	71	-4,67	191,649	12	44	185	185	7856	% 97			
13	80	ME SE	8C	5	15	0,00	3	7	0,67	4	6	2,00	2	8	-0,67	4	16	-1,33	3	17	-2,67	21	69	-2,00	183,837	13	45	186	186	7950	% 98			
14	139	ME BÜ J L	8C	2	14	-2,67	3	7	0,67	3	7	0,67	4	4	2,67	3	17	-2,67	3	17	-2,67	18	66	-4,00	169,385	14	46	188	188	8036	% 99			

NET ORTALAMALARINA GÖRE KIYASLAMA

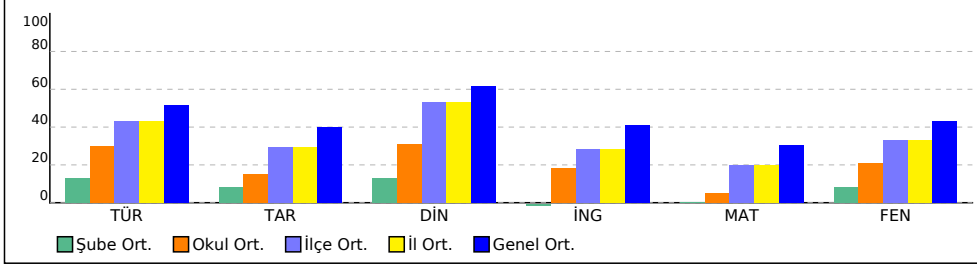

PUAN ORT. GÖRE KIYAS

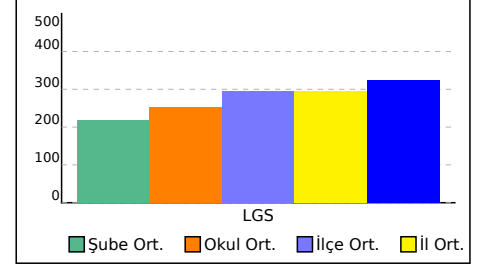

KURUM KARNESİ

İL	İLÇE	OKUL	SINAV			
SAMSUN	ALAÇAM	OSMAN TURAL İMAM HATİP ORTAOKULU	8. SINIF LGS 2.UYGULAMA			

Okul (46)	Sözel (TÜR)	Sözel (TAR)	Sözel (DİN)	Sözel (İNG)	Sayısal (MAT)	Sayısal (FEN)	Toplam	LGS Puan
	Türkçe	Tarih	Din K.ve A.B.	İngilizce	Matematik	Fen		
	Net	Net	Net	Net	Net	Net		
	6,02	1,52	3,07	1,85	1,04	4,13	17,63	253,300
	▼	▼	▼	▼	▼	▼	▼	▼
İlçe (188)	8,62 (7)	2,92 (7)	5,30 (7)	2,82 (6)	3,93 (7)	6,59 (5)	30,18 (7)	294,840
İl (188)	8,62 (7)	2,92 (7)	5,30 (7)	2,82 (6)	3,93 (7)	6,59 (5)	30,18 (7)	294,840
Genel (8134)	10,27 (113)	3,97 (110)	6,16 (110)	4,12 (97)	6,08 (113)	8,59 (106)	39,19 (115)	323,120

Yukarıdaki tabloda okul satırında yazan değerler okulunuza ait ortalamalardır. Bu satırın altındaki oklar, okul ortalamanızın genel ortalamaya göre durumunu gösterir. İlçe, il ve genel satırlarında ise; ilçenize, ilinize ve genele ait ortalama gösterilir.

ŞUBE ORTALAMALARI

8 (1)	Sözel (TÜR)	Sözel (TAR)	Sözel (DİN)	Sözel (İNG)	Sayısal (MAT)	Sayısal (FEN)	Toplam	LGS Puan
	Türkçe	Tarih	Din K.ve A.B.	İngilizce	Matematik	Fen		
	Net	Net	Net	Net	Net	Net		
8A (16)	4,00	-3,33	-2,00	-0,67	2,67	-2,67	-2,00	204,610
8B (15)	8,73	2,73	4,63	3,63	0,87	7,98	28,57	286,240
8C (14)	6,42	1,20	3,40	2,11	2,00	2,80	17,93	254,640
8C (14)	2,64	0,83	1,31	-0,29	0,09	1,64	6,22	217,690

Yukarıdaki şube ortalamaları tablosunda şubelerinize ait ortalamalar okul ortalaması ile kıyaslanmıştır. Şube isimlerinin altında parantez içindeki değerler şube katılımıdır. Eğer şube ortalaması, okul ortalamasından daha iyiyse yeşil yazı rengiyle, kötüyse kırmızı yazı rengiyle gösterilir.

KATILIM RAPORU

	Sınava Katılan				
	Öğrenci	Sınıf	Okul	İlçe	İl
OSMAN TURAL İMAM HATİP ORTAOKULU okulunda	46	4			
ALAÇAM ilçesinde	188	17	7		
SAMSUN ilinde	188	17	7	1	
Genelde	8134	574	124	59	28

DERECELER

Genelde sınava 124 okul katıldı, okulunuz [LGS] puanında 118. oldu
SAMSUN ilinde sınava 7 okul katıldı, okulunuz [LGS] puanında 7. oldu
ALAÇAM ilçesinde sınava 7 okul katıldı, okulunuz [LGS] puanında 7. oldu

NET ORTALAMALARINA GÖRE KIYASLAMA

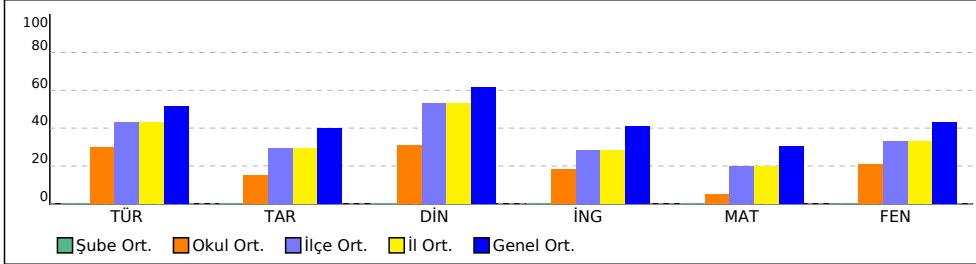

PUAN ORT. GÖRE KIYAS

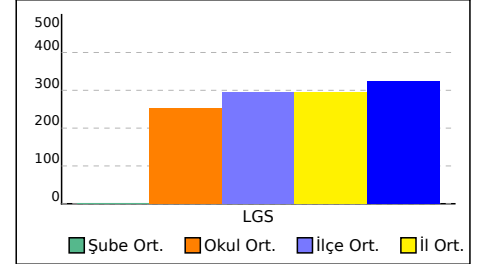

KURUM KARNESİ				
İL	İLÇE	OKUL	SINAV	
SAMSUN	ALAÇAM	OSMAN TURAL İMAM HATİP ORTAOKULU	8. SINIF LGS 2.UYGULAMA	

Bu sayfada kurumunuzdaki öğrencilere ait kazanım analizi verilmektedir. Her test başlığının yanında ilgili testle ilgili işlem yapmış öğrenci sayısı verilmektedir. Her kazanım için başarı durumu hesaplanırken bu öğrenci sayıları dikkate alınmıştır.

Sözel (TÜR)	Soru	D	Y	%
Türkçe				
[+] Bağlamdan yararlanarak bilmediği kelime ve kelime gruplarının anlamını tahmin eder.	2	1,07	0,74	53
[-] Yazdıklarında yabancı dillerden alınmış, dilimize henüz yerleşmemiş kelimelerin Türkçelerini kullanır.	1	0,39	0,52	39
[-] Okudukları ile ilgili çıkarımlarda bulunur.	2	0,89	0,91	45
[-] Metnin içeriğini yorumlar.	1	0,17	0,61	17
[+] Metinle ilgili soruları cevaplar.	3	1,65	1,07	55
[+] Metnin ana fikrini/ana duygusunu belirler.	1	0,50	0,41	50
[-] Yazılarında anlatım biçimlerini kullanır.	1	0,43	0,46	43
[-] Okuduklarında kullanılan düşünceyi geliştirme yollarını belirler.	1	0,43	0,46	43
[-] Metindeki yardımcı fikirleri belirler.	1	0,43	0,35	43
[-] Metinler arasında karşılaştırma yapar.	2	0,98	0,96	49
[+] Medya metinlerini analiz eder.	1	0,83	0,13	83
[-] Filimsilerin cümledeki işlevlerini kavrar.	3	1,00	1,57	33
[-] Yazdıklarını düzenler.	2	0,63	1,15	32

Sözel (DİN)	Soru	D	Y	%
Din K.ve A.B.				
[-] Kader ve kaza inancını ayet ve hadislerle açıklar.	3	1,22	1,41	41
[+] İnsanın ilmi, iradesi, sorumluluğu ile kader arasında ilişki kurar.	2	1,02	0,74	51
[-] Toplumda kader ve kaza ile ilgili yaygın olan yanlış anlayışları sorgular.	2	0,96	0,70	48
[-] Kaza ve kader ile ilgili kavramları analiz eder.	1	0,41	0,43	41
[-] Hz. Musa'nın (a.s.) hayatını ana hatlarıyla tanıtır.	1	0,46	0,39	46
[-] Ayet el-Kürsî'yi okur, anlamını söyler.	1	0,39	0,48	39

Sayısal (MAT)	Soru	D	Y	%
Matematik				
[-] Tam kare pozitif tam sayılarla bu sayıların karekökleri arasındaki ilişkiyi belirler.	1	0,26	0,37	26
[-] Tam kare olmayan kareköklü bir sayının hangi iki doğal sayı arasında olduğunu belirler.	2	0,37	0,83	18
[-] Kareköklü bir ifadeyi a kök b şeklinde yazar ve a kök b şeklindeki ifadeye katsayıyı kök içine alır.	1	0,30	0,35	30
[-] Kareköklü bir ifade ile çarpıldığında, sonucu bir doğal sayı yapan çarpanlara örnek verir.	1	0,22	0,46	22
[-] Kareköklü ifadelerde toplama ve çıkarma işlemlerini yapar.	1	0,13	0,46	13
[-] Kareköklü ifadelerde çarpma ve bölme işlemlerini yapar.	1	0,17	0,43	17
[-] Tam sayıların, tam sayı kuvvetlerini hesaplar.	3	0,46	1,37	15
[-] Üslü ifadelerle ilgili temel kuralları anlar, birbirine denk ifadeler oluşturur.	1	0,22	0,33	22
[-] Sayıların ondalık gösterimlerini 10'un tam sayı kuvvetlerini kullanarak çözümler.	1	0,15	0,52	15
[-] Verilen bir sayıyı 10'un farklı tam sayı kuvvetlerini kullanarak ifade eder.	1	0,22	0,35	22
[-] Çok büyük ve çok küçük sayıları bilimsel gösterimle ifade eder ve karşılaştırır.	1	0,20	0,37	20
[-] Verilen pozitif tam sayıların pozitif tam sayı çarpanlarını bulur, pozitif tam sayıların pozitif tam sayı çarpanlarını üslü ifadelerin çarpımı şeklinde yazar.	1	0,17	0,35	17
[-] Verilen iki doğal sayının aralarında asal olup olmadığını belirler.	1	0,13	0,41	13
[-] İki doğal sayının en büyük ortak bölenini (EBOB) ve en küçük ortak katını (EKOK) hesaplar, ilgili problemleri çözer.	4	0,83	1,76	21

Sözel (TAR)	Soru	D	Y	%
Tarih				
[-] Mustafa Kemal'in askerlik hayatı ile ilgili olayları ve olguları onun kişilik özellikleri ile ilişkilendirir.	1	0,28	0,63	28
[-] Avrupa'daki gelişmelerin yansımaları bağlamında Osmanlı Devleti'nin yirminci yüzyılın başlarındaki siyasi ve sosyal durumunu kavrar.	1	0,37	0,54	37
[-] Mustafa Kemal'in çocukluk ve öğrenim hayatından hareketle onun kişilik özelliklerinin oluşumu hakkında çıkarımlarda bulunur.	1	0,26	0,57	26
[-] Gençlik döneminde Mustafa Kemal'in fikir hayatını etkileyen önemli kişileri ve olayları kavrar.	1	0,41	0,52	41
[-] Birinci Dünya Savaşı'nın sebeplerini ve savaşın başlamasına yol açan gelişmeleri kavrar.	1	0,33	0,59	33
[-] Birinci Dünya Savaşı'nda Osmanlı Devleti'nin durumu hakkında çıkarımlarda bulunur.	2	0,70	1,13	35
[-] Kuvâ-yı Millîye'nin oluşum sürecini ve sonrasında meydana gelen gelişmeleri kavrar.	2	0,63	1,09	32
[-] Mondros Ateşkes Antlaşması'nın imzalanması ve uygulanması karşısında Osmanlı yönetiminin, Mustafa Kemal'in ve halkın tutumunu analiz eder.	1	0,39	0,48	39

Sözel (İNG)	Soru	D	Y	%
İngilizce				
[-] KAZANIM BELİRTİLMEMİŞ	10	3,39	4,63	34

Sayısal (FEN)	Soru	D	Y	%
Fen				
[-] İklim ve hava olayları arasındaki farkı açıklar.	2	0,61	1,02	30
[-] DNA'nın kendini nasıl eşlediğini ifade eder.	1	0,35	0,59	35
[-] Mevsimlerin oluşumuna yönelik tahminlerde bulunur.	5	2,00	2,04	40
[-] Akraba evliliklerinin genetik sonuçlarını tartışır.	1	0,35	0,52	35
[-] Tek karakter çaprazlamaları ile ilgili problemler çözerek sonuçlar hakkında yorum yapar.	3	0,85	1,52	28
[-] Nükleotid, gen, DNA ve kromozom kavramlarını açıklayarak bu kavramlar arasında ilişki kurar.	2	0,72	1,04	36
[-] Canlıların yaşadıkları çevreye uyumlarını gözlem yaparak açıklar.	3	1,33	1,41	44
[-] Örneklerden yola çıkarak modifikasyonu açıklar.	2	0,80	0,91	40
[-] Kalıtım ile ilgili kavramları tanımlar.	1	0,33	0,52	33

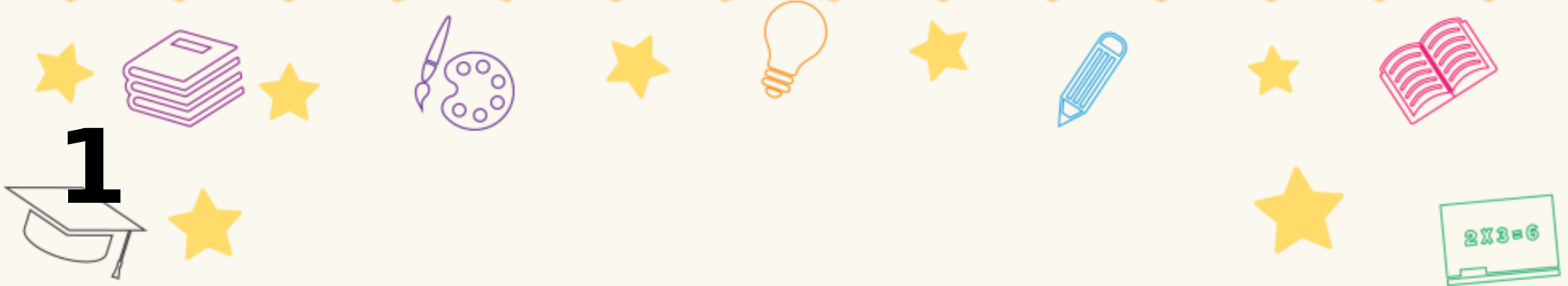

Başarı Belgesi

YU DE

**2024-2025 eğitim-öğretim yılında yapılan
sınavda 8. sınıflar arasında, kurumunuzda
1. oldunuz.**

**Tebrik eder, hayatınız boyunca
başarılarınızın devamını dileriz.**



**OSMAN TURAL İMAM HATİP ORTAOKULU -
8A**

8. SINIF LGS 2.UYGULAMA



2



Başarı Belgesi

ME KA

2024-2025 eğitim-öğretim yılında yapılan
sınavda 8. sınıflar arasında, kurumunuzda
2. oldunuz.

Tebrik eder, hayatınız boyunca
başarılarınızın devamını dileriz.



**OSMAN TURAL İMAM HATİP ORTAOKULU -
8A**

8. SINIF LGS 2.UYGULAMA



3



Başarı Belgesi

TU KI

2024-2025 eğitim-öğretim yılında yapılan
sınavda 8. sınıflar arasında, kurumunuzda
3. oldunuz.

Tebrik eder, hayatınız boyunca
başarılarınızın devamını dileriz.



**OSMAN TURAL İMAM HATİP ORTAOKULU -
8A**

8. SINIF LGS 2.UYGULAMA



SONUÇ BELGESİ							8. SINIF LGS 2.UYGULAMA			
SAMSUN / ALAÇAM / OSMAN TURAL İMAM HATİP ORTAOKULU							DERSLERE GÖRE ANALİZ			
Öğrenci			Numara		Sınıf					
AT DÜ			132		8					
Ders	Soru	Doğru	Yanlış	Net	Başarı %	Sınıf Ort.	Kurum Ort.	Genel Ort.		
Türkçe	20	8	12	4,00	20	4,00	6,02	10,27		
Tarih	10	0	10	-3,33	-33	-3,33	1,52	3,97		
Din K.ve A.B.	10	1	9	-2,00	-20	-2,00	3,07	6,16		
İngilizce	10	2	8	-0,67	-7	-0,67	1,85	4,12		
Matematik	20	7	13	2,67	13	2,67	1,04	6,08		
Fen	20	3	17	-2,67	-13	-2,67	4,13	8,59		
Toplam:		90	21	69	-2,00	-2	17,64	39,19		
Soru No	12345678901234567890									
Sözel (TÜR)	BdaCcbAcdbdCbCBcBabbD									
Cevap Anh.	A BBCCDCABCADCABCBDADD									
Sözel (TAR)	abcdcadbab									
Cevap Anh.	A BDBABDAACD									
Sözel (DİN)	abCdbdbbcb									
Cevap Anh.	A CACBDBCDDA									
Sözel (İNG)	bcbeacdDBc									
Cevap Anh.	A CDADCABDBB									
Sayısal (MAT)	BacDcabBcCbdbcbBDBcda									
Cevap Anh.	A BCDDACDBACAACDBDBBCC									
Sayısal (FEN)	acbaCbcBddCbcbacdbca									
Cevap Anh.	A DBABCABBBACADDCBCADD									

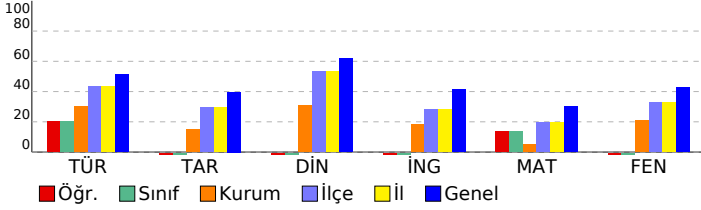

Sözel (TÜR)				
Türkçe	S	D	Y	B%
Bağlamdan yararlanarak bilmediği kelime ve kelime gruplarının anlamını tahmin eder.	2	1	1	50
Yazdıklarında yabancı dillerden alınmış, dilimize henüz yerleşmemiş kelimelerin Türkçelerini kullanır.	1	0	1	0
Okudukları ile ilgili çıkarımlarda bulunur.	2	2	0	100
Metnin içeriğini yorumlar.	1	0	1	0
Metninle ilgili soruları cevaplar.	3	1	2	33
Metnin ana fikrini/ana duygusunu belirler.	1	1	0	100
Yazılarında anlatım biçimlerini kullanır.	1	0	1	0
Okuduklarında kullanılan düşünceyi geliştirme yollarını belirler.	1	0	1	0
Metindeki yardımcı fikirleri belirler.	1	0	1	0
Metinler arasında karşılaştırma yapar.	2	0	2	0
Medya metinlerini analiz eder.	1	1	0	100
Filiillerin cümledeki işlevlerini kavrar.	3	1	2	33
Yazdıklarını düzenler.	2	1	1	50
Sözel (TAR)				
Tarih	S	D	Y	B%
Mustafa Kemal'in askerlik hayatı ile ilgili olayları ve olguları onun kişilik özellikleri ile ilişkilendirir.	1	0	1	0
Avrupa'daki gelişmelerin yansımaları bağlamında Osmanlı Devleti'nin yirminci yüzyılın başlarındaki siyasi ve sosyal	1	0	1	0
Mustafa Kemal'in çocukluk ve öğrenim hayatından hareketle onun kişilik özelliklerinin oluşumu hakkında çıkarımlar	1	0	1	0
Gençlik döneminde Mustafa Kemal'in fikir hayatını etkileyen önemli kişileri ve olayları kavrar.	1	0	1	0
Birinci Dünya Savaşı'nın sebeplerini ve savaşın başlamasına yol açan gelişmeleri kavrar.	1	0	1	0
Birinci Dünya Savaşı'nda Osmanlı Devleti'nin durumu hakkında çıkarımlarda bulunur.	2	0	2	0
Kuvâ-yı Milliye'nin oluşum sürecini ve sonrasında meydana gelen gelişmeleri kavrar.	2	0	2	0
Mondros Ateşkes Antlaşması'nın imzalanması ve uygulanması karşısında Osmanlı yönetiminin, Mustafa Kemal'in ve	1	0	1	0
Sözel (DİN)				
Din K.ve A.B.	S	D	Y	B%
Kader ve kaza inancını ayet ve hadislerle açıklar.	3	1	2	33
İnsanın ilmi, iradesi, sorumluluğu ile kader arasında ilişki kurar.	2	0	2	0
Toplumda kader ve kaza ile ilgili yaygın olan yanlış anlayışları sorgular.	2	0	2	0
Kaza ve kader ile ilgili kavramları analiz eder.	1	0	1	0
Hiz. Musa'nın (a.s.) hayatını ana hatlarıyla tanıtır.	1	0	1	0
Ayet el-Kürsî'yi okur, anlamını söyler.	1	0	1	0
Sözel (İNG)				
İngilizce	S	D	Y	B%
KAZANIM BELİRTİLMEMİŞ	10	2	8	20
Sayısal (MAT)				
Matematik	S	D	Y	B%
Tam kare pozitif tam sayılarla bu sayıların karekökleri arasındaki ilişkiyi belirler.	1	1	0	100
Tam kare olmayan kareköklü bir sayının hangi iki doğal sayı arasında olduğunu belirler.	2	0	2	0
Kareköklü bir ifadeyi a kök b şeklinde yazar ve a kök b şeklindeki ifadede katsayıyı kök içine alır.	1	0	1	0
Kareköklü bir ifade ile çarpıldığında, sonucu bir doğal sayı yapan çarpanlara örnek verir.	1	1	0	100
Kareköklü ifadelerde toplama ve çıkarma işlemlerini yapar.	1	0	1	0
Kareköklü ifadelerde çarpma ve bölme işlemlerini yapar.	1	0	1	0
Tam sayıların, tam sayı kuvvetlerini hesaplar.	3	2	1	67
Üstü ifadelerle ilgili temel kuralları anlar, birbirine denk ifadeler oluşturur.	1	0	1	0
Sayıların ondalık gösterimlerini 10'un tam sayı kuvvetlerini kullanarak çözümler.	1	0	1	0
Verilen bir sayıyı 10'un farklı tam sayı kuvvetlerini kullanarak ifade eder.	1	0	1	0
Çok büyük ve çok küçük sayıları bilimsel gösterimle ifade eder ve karşılaştırır.	1	0	1	0
Verilen pozitif tam sayıların pozitif tam sayı çarpanlarını bulur, pozitif tam sayıların pozitif tam sayı çarpanlarını üslü	1	1	0	100
Verilen iki doğal sayının aralarında asal olup olmadığını belirler.	1	1	0	100
İki doğal sayının en büyük ortak bölenini (EBOB) ve en küçük ortak katını (EKOK) hesaplar, ilgili problemleri çözer.	4	1	3	25
Sayısal (FEN)				
Fen	S	D	Y	B%
İklim ve hava olayları arasındaki farkı açıklar.	2	0	2	0
DNA'nın kendini nasıl eşlediğini ifade eder.	1	0	1	0
Mevsimlerin oluşumuna yönelik tahminlerde bulunur.	5	2	3	40
Akraba evliliklerinin genetik sonuçlarını tartışır.	1	0	1	0
Tek karakter çaprazlamaları ile ilgili problemler çözerek sonuçları hakkında yorum yapar.	3	0	3	0
Nükleotid, gen, DNA ve kromozom kavramlarını açıklayarak bu kavramlar arasında ilişki kurar.	2	1	1	50
Canlıların yaşadıkları çevreye uyumlarını gözlem yaparak açıklar.	3	0	3	0
Örneklere yola çıkarak modifikasyonu açıklar.	2	0	2	0
Kalıtım ile ilgili kavramları tanımlar.	1	0	1	0

SONUÇ BELGESİ

SAMSUN / ALAÇAM / OSMAN TURAL İMAM HATİP ORTAOKULU

Öğrenci	Numara	Sınıf
Ci Şi	245	8A

Ders	Soru	Doğru	Yanlış	Net	Başarı %	Sınıf Ort.	Kurum Ort.	Genel Ort.
Türkçe	20	13	5	11,33	57	▲ 8,73	▲ 6,02	▲ 10,27
Tarih	10	6	4	4,67	47	▲ 2,73	▲ 1,52	▲ 3,97
Din K.ve A.B.	10	8	2	7,33	73	▲ 4,63	▲ 3,07	▲ 6,16
İngilizce	10	0	2	-0,67	-7	▼ 3,63	▼ 1,85	▼ 4,12
Matematik	20	2	4	0,67	3	▼ 0,87	▼ 1,04	▼ 6,08
Fen	20	2	3	1,00	5	▼ 7,98	▼ 4,13	▼ 8,59
Toplam:	90	31	20	24,33	27	▼ 28,56	▲ 17,64	▼ 39,19

Soru No	12345678901234567890
Sözel (TÜR)	cDAcBCBbCDaDbC CBB
Cevap Anh.	B DDADBCBACDACBACDCCBB
Sözel (TAR)	DaAADdbBbb
Cevap Anh.	B DCAADBABDB
Sözel (DİN)	ADDCBaBCAa
Cevap Anh.	B ADDCBDBCAC
Sözel (İNG)	db
Cevap Anh.	B BBDBACDADC
Sayısal (MAT)	d Bb bC d
Cevap Anh.	B CCBBDBDCAACABDCADDDB
Sayısal (FEN)	aAbd A
Cevap Anh.	B DDACBCDDACABBBACBABB

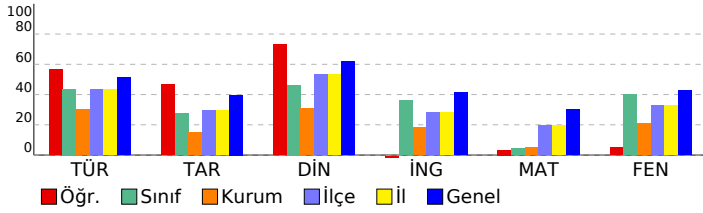

8. SINIF LGS 2.UYGULAMA

DERSLERE GÖRE ANALİZ

Sözel (TÜR)	S	D	Y	B%
Türkçe				
Bağlamdan yararlanarak bilmediği kelime ve kelime gruplarının anlamını tahmin eder.	2	2	0	100
Yazdıklarında yabancı dillerden alınmış, dilimize henüz yerleşmemiş kelimelerin Türkçelerini kullanır.	1	1	0	100
Okudukları ile ilgili çıkarımlarda bulunur.	2	1	0	50
Metnin içeriğini yorumlar.	1	0	0	0
Metninle ilgili soruları cevaplar.	3	3	0	100
Metnin ana fikrini/ana duygusunu belirler.	1	0	1	0
Yazarlarında anlatım biçimlerini kullanır.	1	0	1	0
Okuduklarında kullanılan düşünceyi geliştirme yollarını belirler.	1	0	1	0
Metindeki yardımcı fikirleri belirler.	1	1	0	100
Metinler arasında karşılaştırma yapar.	2	1	1	50
Medya metinlerini analiz eder.	1	1	0	100
Filimsilerin cümledeki işlevlerini kavrar.	3	2	1	67
Yazdıklarını düzenler.	2	1	1	50
Sözel (TAR)				
Tarih				
Mustafa Kemal'in askerlik hayatı ile ilgili olayları ve olguları onun kişilik özellikleri ile ilişkilendirir.	1	1	0	100
Avrupa'daki gelişmelerin yansımaları bağlamında Osmanlı Devleti'nin yirminci yüzyılın başlarındaki siyasi ve sosyal	1	0	1	0
Mustafa Kemal'in çocukluk ve öğrenim hayatından hareketle onun kişilik özelliklerinin oluşumu hakkında çıkarımlar	1	1	0	100
Gençlik döneminde Mustafa Kemal'in fikir hayatını etkileyen önemli kişileri ve olayları kavrar.	1	0	1	0
Birinci Dünya Savaşı'nın sebeplerini ve savaşın başlamasına yol açan gelişmeleri kavrar.	1	0	1	0
Birinci Dünya Savaşı'nda Osmanlı Devleti'nin durumu hakkında çıkarımlarda bulunur.	2	2	0	100
Kuvâ-yı Milliye'nin oluşum sürecini ve sonrasında meydana gelen gelişmeleri kavrar.	2	1	1	50
Mondros Ateşkes Antlaşması'nın imzalanması ve uygulanması karşısında Osmanlı yönetiminin, Mustafa Kemal'in ve	1	1	0	100
Sözel (DİN)				
Din K.ve A.B.				
Kader ve kaza inancını ayet ve hadislerle açıklar.	3	2	1	67
İnsanın ilmi, iradesi, sorumluluğu ile kader arasında ilişki kurar.	2	1	1	50
Toplumda kader ve kaza ile ilgili yaygın olan yanlış anlayışları sorgular.	2	2	0	100
Kaza ve kader ile ilgili kavramları analiz eder.	1	1	0	100
Hz. Musa'nın (a.s.) hayatını ana hatlarıyla tanıtır.	1	1	0	100
Ayet el-Kürsî'yi okur, anlamını söyler.	1	1	0	100
Sözel (İNG)				
İngilizce				
KAZANIM BELİRTİLMEMİŞ	10	0	2	0
Sayısal (MAT)				
Matematik				
Tam kare pozitif tam sayılarla bu sayıların karekökleri arasındaki ilişkiyi belirler.	1	0	0	0
Tam kare olmayan kareköklü bir sayının hangi iki doğal sayı arasında olduğunu belirler.	2	0	2	0
Kareköklü bir ifadeyi a kök b şeklinde yazar ve a kök b şeklindeki ifadede katsayıyı kök içine alır.	1	0	0	0
Kareköklü bir ifade ile çarpıldığında, sonucu bir doğal sayı yapan çarpanlara örnek verir.	1	0	0	0
Kareköklü ifadelerde toplama ve çıkarma işlemlerini yapar.	1	0	0	0
Kareköklü ifadelerde çarpma ve bölme işlemlerini yapar.	1	1	0	100
Tam sayıların, tam sayı kuvvetlerini hesaplar.	3	0	0	0
Üstü ifadelerle ilgili temel kuralları anlar, birbirine denk ifadeler oluşturur.	1	0	0	0
Sayıların ondalık gösterimlerini 10'un tam sayı kuvvetlerini kullanarak çözümler.	1	0	0	0
Verilen bir sayıyı 10'un farklı tam sayı kuvvetlerini kullanarak ifade eder.	1	0	0	0
Çok büyük ve çok küçük sayıları bilimsel gösterimle ifade eder ve karşılaştırır.	1	0	0	0
Verilen pozitif tam sayıların pozitif tam sayı çarpanlarını bulur, pozitif tam sayıların pozitif tam sayı çarpanlarını üslü	1	0	0	0
Verilen iki doğal sayının aralarında asal olup olmadığını belirler.	1	0	1	0
İki doğal sayının en büyük ortak bölenini (EBOB) ve en küçük ortak katını (EKOK) hesaplar, ilgili problemleri çözer.	4	1	1	25
Sayısal (FEN)				
Fen				
İklim ve hava olayları arasındaki farkı açıklar.	2	0	0	0
DNA'nın kendini nasıl eşlediğini ifade eder.	1	0	0	0
Mevsimlerin oluşumuna yönelik tahminlerde bulunur.	5	2	0	40
Akraba evliliklerinin genetik sonuçlarını tartışır.	1	0	0	0
Tek karakter çaprazlamaları ile ilgili problemler çözerek sonuçları hakkında yorum yapar.	3	0	1	0
Nükleotid, gen, DNA ve kromozom kavramlarını açıklayarak bu kavramlar arasında ilişki kurar.	2	0	1	0
Canlıların yaşadıkları çevreye uyumlarını gözlem yaparak açıklar.	3	0	0	0
Örneklerden yola çıkarak modifikasyonu açıklar.	2	0	1	0
Kalıtım ile ilgili kavramları tanımlar.	1	0	0	0

SONUÇ BELGESİ						8. SINIF LGS 2.UYGULAMA				
SAMSUN / ALAÇAM / OSMAN TURAL İMAM HATİP ORTAOKULU						DERSLERE GÖRE ANALİZ				
Öğrenci			Numara	Sınıf						
EC AL			151	8A						
Ders	Soru	Doğru	Yanlış	Net	Başarı %	Sınıf Ort.	Kurum Ort.	Genel Ort.		
Türkçe	20	5	15	0,00	0	▼ 8,73	▼ 6,02	▼ 10,27		
Tarih	10	3	7	0,67	7	▼ 2,73	▼ 1,52	▼ 3,97		
Din K.ve A.B.	10	0	10	-3,33	-33	▼ 4,63	▼ 3,07	▼ 6,16		
İngilizce	10	3	7	0,67	7	▼ 3,63	▼ 1,85	▼ 4,12		
Matematik	20	5	15	0,00	0	▼ 0,87	▼ 1,04	▼ 6,08		
Fen	20	6	14	1,33	7	▼ 7,98	▼ 4,13	▼ 8,59		
Toplam:		90	22	68	-0,67	-1	▼ 28,56	▼ 17,64	▼ 39,19	
Soru No	12345678901234567890									
Sözel (TÜR)	acbDacbaACBbdDbdca									
Cevap Anh.	B	DDADBCBACDACBACDCCBB								
Sözel (TAR)	bbcADccaaB									
Cevap Anh.	B	DCAADBABDB								
Sözel (DİN)	dccbccabda									
Cevap Anh.	B	ADDCBDBCAC								
Sözel (İNG)	aBcdACbdba									
Cevap Anh.	B	BBDBACDADC								
Sayısal (MAT)	abcacBbdcdCAcbddcDaB									
Cevap Anh.	B	CCBBDBDCAACABDCADDCB								
Sayısal (FEN)	acbdacbbACbdcdAdBaDb									
Cevap Anh.	B	DDACBCDDACABBBACBABB								

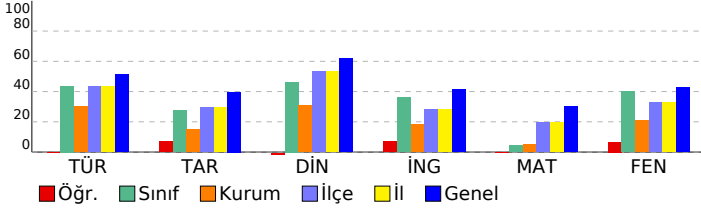

Sözel (TÜR)	S	D	Y	B%
Türkçe				
Bağlamdan yararlanarak bilmediği kelime ve kelime gruplarının anlamını tahmin eder.	2	0	2	0
Yazdıklarında yabancı dillerden alınmış, dilimize henüz yerleşmemiş kelimelerin Türkçelerini kullanır.	1	0	1	0
Okudukları ile ilgili çıkarımlarda bulunur.	2	0	2	0
Metnin içeriğini yorumlar.	1	1	0	100
Metninle ilgili soruları cevaplar.	3	1	2	33
Metnin ana fikrini/ana duygusunu belirler.	1	0	1	0
Yazılarında anlatım biçimlerini kullanır.	1	1	0	100
Okuduklarında kullanılan düşünceyi geliştirme yollarını belirler.	1	1	0	100
Metindeki yardımcı fikirleri belirler.	1	1	0	100
Metinler arasında karşılaştırma yapar.	2	0	2	0
Medya metinlerini analiz eder.	1	0	1	0
Filimsilerin cümledeki işlevlerini kavrar.	3	1	2	33
Yazdıklarını düzenler.	2	0	2	0
Sözel (TAR)				
Tarih				
Mustafa Kemal'in askerlik hayatı ile ilgili olayları ve olguları onun kişilik özellikleri ile ilişkilendirir.	1	1	0	100
Avrupa'daki gelişmelerin yansımaları bağlamında Osmanlı Devleti'nin yirminci yüzyılın başlarındaki siyasi ve sosyal	1	0	1	0
Mustafa Kemal'in çocukluk ve öğrenim hayatından hareketle onun kişilik özelliklerinin oluşumu hakkında çıkarımlar	1	0	1	0
Gençlik döneminde Mustafa Kemal'in fikir hayatını etkileyen önemli kişileri ve olayları kavrar.	1	0	1	0
Birinci Dünya Savaşı'nın sebeplerini ve savaşın başlamasına yol açan gelişmeleri kavrar.	1	0	1	0
Birinci Dünya Savaşı'nda Osmanlı Devleti'nin durumu hakkında çıkarımlarda bulunur.	2	2	0	100
Kuvâ-yı Milliye'nin oluşum sürecini ve sonrasında meydana gelen gelişmeleri kavrar.	2	0	2	0
Mondros Ateşkes Antlaşması'nın imzalanması ve uygulanması karşısında Osmanlı yönetiminin, Mustafa Kemal'in ve	1	0	1	0
Sözel (DİN)				
Din K.ve A.B.				
Kader ve kaza inancını ayet ve hadislerle açıklar.	3	0	3	0
İnsanın ilmi, iradesi, sorumluluğu ile kader arasında ilişki kurar.	2	0	2	0
Toplumda kader ve kaza ile ilgili yaygın olan yanlış anlayışları sorgular.	2	0	2	0
Kaza ve kader ile ilgili kavramları analiz eder.	1	0	1	0
Hz. Musa'nın (a.s.) hayatını ana hatlarıyla tanıtır.	1	0	1	0
Ayet el-Kürsî'yi okur, anlamını söyler.	1	0	1	0
Sözel (İNG)				
İngilizce				
KAZANIM BELİRTİLMEMİŞ	10	3	7	30
Sayısal (MAT)				
Matematik				
Tam kare pozitif tam sayılarla bu sayıların karekökleri arasındaki ilişkiyi belirler.	1	1	0	100
Tam kare olmayan kareköklü bir sayının hangi iki doğal sayı arasında olduğunu belirler.	2	0	2	0
Kareköklü bir ifadenin a kök b şeklinde yazılır ve a kök b şeklindeki ifadede katsayıyı kök içine alır.	1	1	0	100
Kareköklü bir ifade ile çarpıldığında, sonucu bir doğal sayı yapan çarpanlara örnek verir.	1	0	1	0
Kareköklü ifadelerde toplama ve çıkarma işlemlerini yapar.	1	0	1	0
Kareköklü ifadelerde çarpma ve bölme işlemlerini yapar.	1	0	1	0
Tam sayıların, tam sayı kuvvetlerini hesaplar.	3	1	2	33
Üstü ifadelerle ilgili temel kuralları anlar, birbirine denk ifadeler oluşturur.	1	1	0	100
Sayıların ondalık gösterimlerini 10'un tam sayı kuvvetlerini kullanarak çözümler.	1	0	1	0
Verilen bir sayıyı 10'un farklı tam sayı kuvvetlerini kullanarak ifade eder.	1	0	1	0
Çok büyük ve çok küçük sayıları bilimsel gösterimle ifade eder ve karşılaştırır.	1	0	1	0
Verilen pozitif tam sayıların pozitif tam sayı çarpanlarını bulur, pozitif tam sayıların pozitif tam sayı çarpanlarını üslü	1	1	0	100
Verilen iki doğal sayının aralarında asal olup olmadığını belirler.	1	0	1	0
İki doğal sayının en büyük ortak bölenini (EBOB) ve en küçük ortak katını (EKOK) hesaplar, ilgili problemleri çözer.	4	0	4	0
Sayısal (FEN)				
Fen				
İklim ve hava olayları arasındaki farkı açıklar.	2	0	2	0
DNA'nın kendini nasıl eşlediğini ifade eder.	1	1	0	100
Mevsimlerin oluşumuna yönelik tahminlerde bulunur.	5	3	2	60
Akraba evliliklerinin genetik sonuçlarını tartışır.	1	1	0	100
Tek karakter çaprazlamaları ile ilgili problemler çözerek sonuçları hakkında yorum yapar.	3	1	2	33
Nükleotid, gen, DNA ve kromozom kavramlarını açıklayarak bu kavramlar arasında ilişki kurar.	2	0	2	0
Canlıların yaşadıkları çevreye uyumlarını gözlem yaparak açıklar.	3	0	3	0
Örneklere yol açarak modifikasyonu açıklar.	2	0	2	0
Kalıtım ile ilgili kavramları tanımlar.	1	0	1	0

SONUÇ BELGESİ						8. SINIF LGS 2.UYGULAMA				
SAMSUN / ALAÇAM / OSMAN TURAL İMAM HATİP ORTAOKULU						DERSLERE GÖRE ANALİZ				
Öğrenci			Numara	Sınıf						
ES AK			26	8A						
Ders	Soru	Doğru	Yanlış	Net	Başarı %	Sınıf Ort.	Kurum Ort.	Genel Ort.		
Türkçe	20	16	4	14,67	73	▲ 8,73	▲ 6,02	▲ 10,27		
Tarih	10	4	6	2,00	20	▼ 2,73	▲ 1,52	▼ 3,97		
İngilizce	10	6	4	4,67	47	▲ 3,63	▲ 1,85	▲ 4,12		
Matematik	20	1	2	0,33	2	▼ 0,87	▼ 1,04	▼ 6,08		
Fen	20	17	3	16,00	80	▲ 7,98	▲ 4,13	▲ 8,59		
Toplam:		90	44	19	37,67	42	▲ 28,56	▲ 17,64	▼ 39,19	
Soru No	12345678901234567890									
Sözel (TÜR)	caADBCBACDABCaCBB									
Cevap Anh.	B	DDADBCBACDABCDCBB								
Sözel (TAR)	DaAbDBbdbc									
Cevap Anh.	B	DCAADBABDB								
Sözel (İNG)	BBdACabbC									
Cevap Anh.	B	BBDBACDADC								
Sayısal (MAT)	aCc									
Cevap Anh.	B	CCBBDBDCAACABDCADDCCB								
Sayısal (FEN)	DaAaBCbDACA BBBACBABB									
Cevap Anh.	B	DDACBCDDACABBBACBABB								

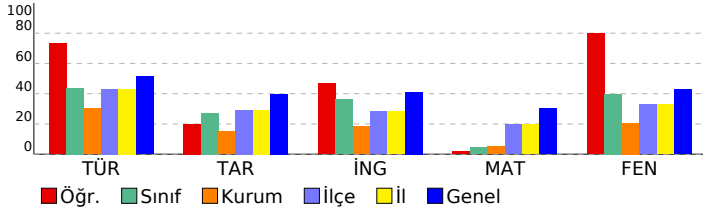

Sözel (TÜR)	S	D	Y	B%
Türkçe				
Bağlamdan yararlanarak bilmediği kelime ve kelime gruplarının anlamını tahmin eder.	2	2	0	100
Yazdıklarında yabancı dillerden alınmış, dilimize henüz yerleşmemiş kelimelerin Türkçelerini kullanır.	1	1	0	100
Okudukları ile ilgili çıkarımlarda bulunur.	2	1	1	50
Metnin içeriğini yorumlar.	1	0	1	0
Metninle ilgili soruları cevaplar.	3	3	0	100
Metnin ana fikrini/ana duygusunu belirler.	1	1	0	100
Yazarında anlatım biçimlerini kullanır.	1	1	0	100
Okuduklarında kullanılan düşünceyi geliştirme yollarını belirler.	1	1	0	100
Metindeki yardımcı fikirleri belirler.	1	1	0	100
Metinler arasında karşılaştırma yapar.	2	2	0	100
Medya metinlerini analiz eder.	1	1	0	100
Filimsilerin cümledeki işlevlerini kavrar.	3	3	0	100
Yazdıklarını düzenler.	2	0	2	0
Sözel (TAR)				
Tarih				
Mustafa Kemal'in askerlik hayatı ile ilgili olayları ve olguları onun kişilik özellikleri ile ilişkilendirir.	1	0	1	0
Avrupa'daki gelişmelerin yansımaları bağlamında Osmanlı Devleti'nin yirminci yüzyılın başlarındaki siyasi ve sosyal	1	0	1	0
Mustafa Kemal'in çocukluk ve öğrenim hayatından hareketle onun kişilik özelliklerinin oluşumu hakkında çıkarımlar	1	0	1	0
Gençlik döneminde Mustafa Kemal'in fikir hayatını etkileyen önemli kişileri ve olayları kavrar.	1	0	1	0
Birinci Dünya Savaşı'nın sebeplerini ve savaşın başlamasına yol açan gelişmeleri kavrar.	1	1	0	100
Birinci Dünya Savaşı'nda Osmanlı Devleti'nin durumu hakkında çıkarımlarda bulunur.	2	1	1	50
Kuvâ-yı Milliye'nin oluşum sürecini ve sonrasında meydana gelen gelişmeleri kavrar.	2	1	1	50
Mondros Ateşkes Antlaşması'nın imzalanması ve uygulanması karşısında Osmanlı yönetiminin, Mustafa Kemal'in ve	1	1	0	100
Sözel (DİN)				
Din K.ve A.B.				
Kader ve kaza inancını ayet ve hadislerle açıklar.	3	0	0	0
İnsanın ilmi, iradesi, sorumluluğu ile kader arasında ilişki kurar.	2	0	0	0
Toplumda kader ve kaza ile ilgili yaygın olan yanlış anlayışları sorgular.	2	0	0	0
Kaza ve kader ile ilgili kavramları analiz eder.	1	0	0	0
Hız. Musa'nın (a.s.) hayatını ana hatlarıyla tanıtır.	1	0	0	0
Ayet el-Kürsî'yi okur, anlamını söyler.	1	0	0	0
Sözel (İNG)				
İngilizce				
KAZANIM BELİRTİLMEMİŞ	10	6	4	60
Sayısal (MAT)				
Matematik				
Tam kare pozitif tam sayılarla bu sayıların karekökleri arasındaki ilişkiyi belirler.	1	0	0	0
Tam kare olmayan kareköklü bir sayının hangi iki doğal sayı arasında olduğunu belirler.	2	0	0	0
Kareköklü bir ifadeyi a kök b şeklinde yazar ve a kök b şeklindeki ifadede katsayıyı kök içine alır.	1	0	0	0
Kareköklü bir ifade ile çarpıldığında, sonucu bir doğal sayı yapan çarpanlara örnek verir.	1	0	0	0
Kareköklü ifadelerde toplama ve çıkarma işlemlerini yapar.	1	0	0	0
Kareköklü ifadelerde çarpma ve bölme işlemlerini yapar.	1	0	0	0
Tam sayıların, tam sayı kuvvetlerini hesaplar.	3	0	0	0
Üstü ifadelerle ilgili temel kuralları anlar, birbirine denk ifadeler oluşturur.	1	0	0	0
Sayıların ondalık gösterimlerini 10'un tam sayı kuvvetlerini kullanarak çözümler.	1	0	0	0
Verilen bir sayıyı 10'un farklı tam sayı kuvvetlerini kullanarak ifade eder.	1	0	0	0
Çok büyük ve çok küçük sayıları bilimsel gösterimle ifade eder ve karşılaştırır.	1	0	0	0
Verilen pozitif tam sayıların pozitif tam sayı çarpanlarını bulur, pozitif tam sayıların pozitif tam sayı çarpanlarını üslü	1	0	0	0
Verilen iki doğal sayının aralarında asal olup olmadığını belirler.	1	0	0	0
İki doğal sayının en büyük ortak bölenini (EBOB) ve en küçük ortak katını (EKOK) hesaplar, ilgili problemleri çözer.	4	1	2	25
Sayısal (FEN)				
Fen				
İklim ve hava olayları arasındaki farkı açıklar.	2	2	0	100
DNA'nın kendini nasıl eşlediğini ifade eder.	1	1	0	100
Mevsimlerin oluşumuna yönelik tahminlerde bulunur.	5	5	0	100
Akraba evliliklerinin genetik sonuçlarını tartışır.	1	1	0	100
Tek karakter çaprazlamaları ile ilgili problemler çözerek sonuçları hakkında yorum yapar.	3	2	1	67
Nükleotid, gen, DNA ve kromozom kavramlarını açıklayarak bu kavramlar arasında ilişki kurar.	2	1	1	50
Canlıların yaşadıkları çevreye uyumlarını gözlem yaparak açıklar.	3	3	0	100
Örneklerden yola çıkarak modifikasyonu açıklar.	2	1	1	50
Kalıtım ile ilgili kavramları tanımlar.	1	1	0	100

SONUÇ BELGESİ

SAMSUN / ALAÇAM / OSMAN TURAL İMAM HATİP ORTAOKULU

Öğrenci	Numara	Sınıf
İB ER	51	8A

Ders	Soru	Doğru	Yanlış	Net	Başarı %	Sınıf Ort.	Kurum Ort.	Genel Ort.
Türkçe	20	7	13	2,67	13	▼ 8,73	▼ 6,02	▼ 10,27
Tarih	10	1	7	-1,33	-13	▼ 2,73	▼ 1,52	▼ 3,97
Din K.ve A.B.	10	2	6	0,00	0	▼ 4,63	▼ 3,07	▼ 6,16
İngilizce	10	2	5	0,33	3	▼ 3,63	▼ 1,85	▼ 4,12
Matematik	20	0	8	-2,67	-13	▼ 0,87	▼ 1,04	▼ 6,08
Fen	20	10	10	6,67	33	▼ 7,98	▲ 4,13	▼ 8,59
Toplam:	90	22	49	5,67	6	▼ 28,56	▼ 17,64	▼ 39,19

Soru No	12345678901234567890
Sözel (TÜR)	DcbcbBAacACBcaabbaB
Cevap Anh.	B DDADBCBACDACBACDCCBB
Sözel (TAR)	Dddcccd b
Cevap Anh.	B DCAADBABDB
Sözel (DİN)	dcbaaCaAd
Cevap Anh.	B ADDCBBCAC
Sözel (İNG)	acDd c cC
Cevap Anh.	B BBDBACDADC
Sayısal (MAT)	ddaa b dd a
Cevap Anh.	B CCBBDCAACABDCADDCB
Sayısal (FEN)	DDAdacDAbAaBcddBAbc
Cevap Anh.	B DDACBCDDACABBBACBABB

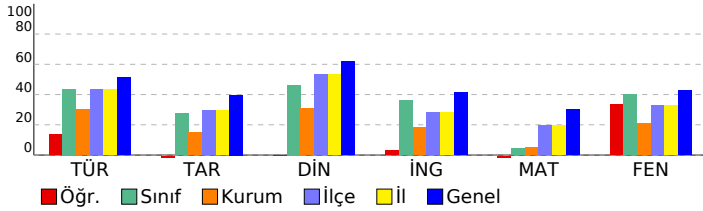

8. SINIF LGS 2.UYGULAMA

DERSLERE GÖRE ANALİZ

Sözel (TÜR)	S	D	Y	B%
Türkçe				
Bağlamdan yararlanarak bilmediği kelime ve kelime gruplarının anlamını tahmin eder.	2	1	1	50
Yazdıklarında yabancı dillerden alınmış, dilimize henüz yerleşmemiş kelimelerin Türkçelerini kullanır.	1	0	1	0
Okudukları ile ilgili çıkarımlarda bulunur.	2	0	2	0
Metnin içeriğini yorumlar.	1	0	1	0
Metnin ilgili sorularını cevaplar.	3	1	2	33
Metnin ana fikrini/ana duygusunu belirler.	1	0	1	0
Yazılarında anlatım biçimlerini kullanır.	1	1	0	100
Okuduklarında kullanılan düşünceyi geliştirme yollarını belirler.	1	1	0	100
Metindeki yardımcı fikirleri belirler.	1	1	0	100
Metinler arasında karşılaştırma yapar.	2	1	1	50
Medya metinlerini analiz eder.	1	1	0	100
Filiillerin cümledeki işlevlerini kavrar.	3	0	3	0
Yazdıklarını düzenler.	2	1	1	50
Sözel (TAR)				
Tarih				
Mustafa Kemal'in askerlik hayatı ile ilgili olayları ve olguları onun kişilik özellikleri ile ilişkilendirir.	1	0	0	0
Avrupa'daki gelişmelerin yansımaları bağlamında Osmanlı Devleti'nin yirminci yüzyılın başlarındaki siyasi ve sosyal	1	0	1	0
Mustafa Kemal'in çocukluk ve öğrenim hayatından hareketle onun kişilik özelliklerinin oluşumu hakkında çıkarımlar	1	0	0	0
Gençlik döneminde Mustafa Kemal'in fikir hayatını etkileyen önemli kişileri ve olayları kavrar.	1	0	1	0
Birinci Dünya Savaşı'nın sebeplerini ve savaşın başlamasına yol açan gelişmeleri kavrar.	1	0	1	0
Birinci Dünya Savaşı'nda Osmanlı Devleti'nin durumu hakkında çıkarımlarda bulunur.	2	0	2	0
Kuvâ-yı Milliye'nin oluşum sürecini ve sonrasında meydana gelen gelişmeleri kavrar.	2	0	2	0
Mondros Ateşkes Antlaşması'nın imzalanması ve uygulanması karşısında Osmanlı yönetiminin, Mustafa Kemal'in ve	1	1	0	100
Sözel (DİN)				
Din K.ve A.B.				
Kader ve kaza inancını ayet ve hadislerle açıklar.	3	2	1	67
İnsanın ilmi, iradesi, sorumluluğu ile kader arasında ilişki kurar.	2	0	2	0
Toplumda kader ve kaza ile ilgili yaygın olan yanlış anlayışları sorgular.	2	0	1	0
Kaza ve kader ile ilgili kavramları analiz eder.	1	0	0	0
Hz. Musa'nın (a.s.) hayatını ana hatlarıyla tanıtır.	1	0	1	0
Ayet el-Kürsî'yi okur, anlamını söyler.	1	0	1	0
Sözel (İNG)				
İngilizce				
KAZANIM BELİRTİLMEMİŞ	10	2	5	20
Sayısal (MAT)				
Matematik				
Tam kare pozitif tam sayılarla bu sayıların karekökleri arasındaki ilişkiyi belirler.	1	0	0	0
Tam kare olmayan kareköklü bir sayının hangi iki doğal sayı arasında olduğunu belirler.	2	0	0	0
Kareköklü bir ifadeyi a kök b şeklinde yazar ve a kök b şeklindeki ifadede katsayıyı kök içine alır.	1	0	1	0
Kareköklü bir ifade ile çarpıldığında, sonucu bir doğal sayı yapan çarpanlara örnek verir.	1	0	0	0
Kareköklü ifadelerde toplama ve çıkarma işlemlerini yapar.	1	0	0	0
Kareköklü ifadelerde çarpma ve bölme işlemlerini yapar.	1	0	0	0
Tam sayıların, tam sayı kuvvetlerini hesaplar.	3	0	2	0
Üstü ifadelerle ilgili temel kuralları anlar, birbirine denk ifadeler oluşturur.	1	0	1	0
Sayıların ondalık gösterimlerini 10'un tam sayı kuvvetlerini kullanarak çözümler.	1	0	0	0
Verilen bir sayıyı 10'un farklı tam sayı kuvvetlerini kullanarak ifade eder.	1	0	0	0
Çok büyük ve çok küçük sayıları bilimsel gösterimle ifade eder ve karşılaştırır.	1	0	0	0
Verilen pozitif tam sayıların pozitif tam sayı çarpanlarını bulur, pozitif tam sayıların pozitif tam sayı çarpanlarını üslü	1	0	0	0
Verilen iki doğal sayının aralarında asal olup olmadığını belirler.	1	0	0	0
İki doğal sayının en büyük ortak bölenini (EBOB) ve en küçük ortak katını (EKOK) hesaplar, ilgili problemleri çözer.	4	0	4	0
Sayısal (FEN)				
Fen				
İklim ve hava olayları arasındaki farkı açıklar.	2	1	1	50
DNA'nın kendini nasıl eşlediğini ifade eder.	1	1	0	100
Mevsimlerin oluşumuna yönelik tahminlerde bulunur.	5	3	2	60
Akraba evliliklerinin genetik sonuçlarını tartışır.	1	0	1	0
Tek karakter çaprazlamaları ile ilgili problemler çözerek sonuçları hakkında yorum yapar.	3	0	3	0
Nükleotid, gen, DNA ve kromozom kavramlarını açıklayarak bu kavramlar arasında ilişki kurar.	2	2	0	100
Canlıların yaşadıkları çevreye uyumlarını gözlem yaparak açıklar.	3	2	1	67
Örneklere yol açarak modifikasyonu açıklar.	2	0	2	0
Kalıtım ile ilgili kavramları tanımlar.	1	1	0	100

SONUÇ BELGESİ

8. SINIF LGS 2.UYGULAMA

SAMSUN / ALAÇAM / OSMAN TURAL İMAM HATİP ORTAOKULU

Öğrenci	Numara	Sınıf
KA BÜ	212	8A

Ders	Soru	Doğru	Yanlış	Net	Başarı %	Sınıf Ort.	Kurum Ort.	Genel Ort.
Türkçe	20	9	5	7,33	37	▼ 8,73	▲ 6,02	▼ 10,27
İngilizce	10	5	4	3,67	37	▲ 3,63	▲ 1,85	▼ 4,12
Matematik	20	3	12	-1,00	-5	▼ 0,87	▼ 1,04	▼ 6,08
Fen	20	10	6	8,00	40	▲ 7,98	▲ 4,13	▼ 8,59
Toplam:	90	27	27	18,00	20	▼ 28,56	▲ 17,64	▼ 39,19

Soru No	12345678901234567890
---------	----------------------

Sözel (TÜR)	Da BaBbCDACBA a b
-------------	-------------------

Cevap Anh.	B DDADBCBACDACCBB
------------	-------------------

Sözel (İNG)	dDBAdbAbC
-------------	-----------

Cevap Anh.	B BBDBACDADC
------------	--------------

Sayısal (MAT)	b a cB adc Acbd bDbA
---------------	----------------------

Cevap Anh.	B CCBBDBCAACABDCADDCB
------------	-----------------------

Sayısal (FEN)	DacbaaDD aABB A BAB
---------------	---------------------

Cevap Anh.	B DDACBCDDACABBBACBABB
------------	------------------------

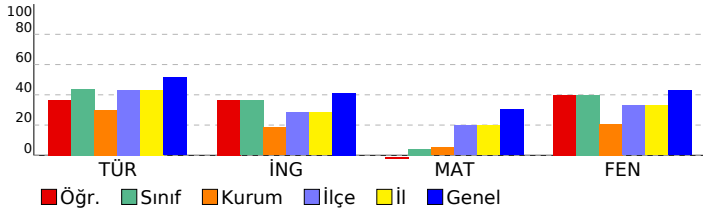

DERSLERE GÖRE ANALİZ

Sözel (TÜR)	S	D	Y	B%
Türkçe				
Bağlamdan yararlanarak bilmediği kelime ve kelime gruplarının anlamını tahmin eder.	2	0	0	0
Yazdıklarında yabancı dillerden alınmış, dilimize henüz yerleşmemiş kelimelerin Türkçelerini kullanır.	1	0	1	0
Okudukları ile ilgili çıkarımlarda bulunur.	2	0	1	0
Metnin içeriğini yorumlar.	1	0	1	0
Metnin ilgili sorularını cevaplar.	3	2	0	67
Metnin ana fikrini/ana duygusunu belirler.	1	1	0	100
Yazılarında anlatım biçimlerini kullanır.	1	1	0	100
Okuduklarında kullanılan düşünceyi geliştirme yollarını belirler.	1	1	0	100
Metindeki yardımcı fikirleri belirler.	1	1	0	100
Metinler arasında karşılaştırma yapar.	2	1	1	50
Medya metinlerini analiz eder.	1	1	0	100
Filimsilerin cümledeki işlevlerini kavrar.	3	1	0	33
Yazdıklarını düzenler.	2	1	1	50

Sözel (TAR)	S	D	Y	B%
Tarih				
Mustafa Kemal'in askerlik hayatı ile ilgili olayları ve olguları onun kişilik özellikleri ile ilişkilendirir.	1	0	0	0
Avrupa'daki gelişmelerin yansımaları bağlamında Osmanlı Devleti'nin yirminci yüzyılın başlarındaki siyasi ve sosyal	1	0	0	0
Mustafa Kemal'in çocukluk ve öğrenim hayatından hareketle onun kişilik özelliklerinin oluşumu hakkında çıkarımlar	1	0	0	0
Gençlik döneminde Mustafa Kemal'in fikir hayatını etkileyen önemli kişileri ve olayları kavrar.	1	0	0	0
Birinci Dünya Savaşı'nın sebeplerini ve savaşın başlamasına yol açan gelişmeleri kavrar.	1	0	0	0
Birinci Dünya Savaşı'nda Osmanlı Devleti'nin durumu hakkında çıkarımlarda bulunur.	2	0	0	0
Kuvâ-yı Milliye'nin oluşum sürecini ve sonrasında meydana gelen gelişmeleri kavrar.	2	0	0	0
Mondros Ateşkes Antlaşması'nın imzalanması ve uygulanması karşısında Osmanlı yönetiminin, Mustafa Kemal'in ve	1	0	0	0

Sözel (DİN)	S	D	Y	B%
Din K.ve A.B.				
Kader ve kaza inancını ayet ve hadislerle açıklar.	3	0	0	0
İnsanın ilmi, iradesi, sorumluluğu ile kader arasında ilişki kurar.	2	0	0	0
Toplumda kader ve kaza ile ilgili yaygın olan yanlış anlayışları sorgular.	2	0	0	0
Kaza ve kader ile ilgili kavramları analiz eder.	1	0	0	0
Hız. Musa'nın (a.s.) hayatını ana hatlarıyla tanıtır.	1	0	0	0
Ayet el-Kürsî'yi okur, anlamını söyler.	1	0	0	0

Sözel (İNG)	S	D	Y	B%
İngilizce				
KAZANIM BELİRTİLMEMİŞ	10	5	4	50

Sayısal (MAT)	S	D	Y	B%
Matematik				
Tam kare pozitif tam sayılarla bu sayıların karekökleri arasındaki ilişkiyi belirler.	1	0	1	0
Tam kare olmayan kareköklü bir sayının hangi iki doğal sayı arasında olduğunu belirler.	2	0	2	0
Kareköklü bir ifadeyi a kök b şeklinde yazar ve a kök b şeklindeki ifadede katsayıyı kök içine alır.	1	1	0	100
Kareköklü bir ifade ile çarpıldığında, sonucu bir doğal sayı yapan çarpanlara örnek verir.	1	0	1	0
Kareköklü ifadelerde toplama ve çıkarma işlemlerini yapar.	1	0	0	0
Kareköklü ifadelerde çarpma ve bölme işlemlerini yapar.	1	0	1	0
Tam sayıların, tam sayı kuvvetlerini hesaplar.	3	0	1	0
Üstü ifadelerle ilgili temel kuralları anlar, birbirine denk ifadeler oluşturur.	1	1	0	100
Sayıların ondalık gösterimlerini 10'un tam sayı kuvvetlerini kullanarak çözümler.	1	0	1	0
Verilen bir sayıyı 10'un farklı tam sayı kuvvetlerini kullanarak ifade eder.	1	0	1	0
Çok büyük ve çok küçük sayıları bilimsel gösterimle ifade eder ve karşılaştırır.	1	0	1	0
Verilen pozitif tam sayıların pozitif tam sayı çarpanlarını bulur, pozitif tam sayıların pozitif tam sayı çarpanlarını üslü	1	1	0	100
Verilen iki doğal sayının aralarında asal olup olmadığını belirler.	1	0	1	0
İki doğal sayının en büyük ortak bölenini (EBOB) ve en küçük ortak katını (EKOK) hesaplar, ilgili problemleri çözer.	4	0	2	0

Sayısal (FEN)	S	D	Y	B%
Fen				
İklim ve hava olayları arasındaki farkı açıklar.	2	1	0	50
DNA'nın kendini nasıl eşlediğini ifade eder.	1	1	0	100
Mevsimlerin oluşumuna yönelik tahminlerde bulunur.	5	1	2	20
Akraba evliliklerinin genetik sonuçlarını tartışır.	1	1	0	100
Tek karakter çaprazlamaları ile ilgili problemler çözerek sonuçları hakkında yorum yapar.	3	0	2	0
Nükleotid, gen, DNA ve kromozom kavramlarını açıklayarak bu kavramlar arasında ilişki kurar.	2	1	1	50
Canlıların yaşadıkları çevreye uyumlarını gözlem yaparak açıklar.	3	3	0	100
Örneklerden yola çıkarak modifikasyonu açıklar.	2	1	1	50
Kalıtım ile ilgili kavramları tanımlar.	1	1	0	100

SONUÇ BELGESİ

SAMSUN / ALAÇAM / OSMAN TURAL İMAM HATİP ORTAOKULU

Öğrenci	Numara	Sınıf
ME AK	1	8A

Ders	Soru	Doğru	Yanlış	Net	Başarı %	Sınıf Ort.	Kurum Ort.	Genel Ort.
Türkçe	20	8	6	6,00	30	▼ 8,73	▼ 6,02	▼ 10,27
Tarih	10	6	4	4,67	47	▲ 2,73	▲ 1,52	▲ 3,97
Din K.ve A.B.	10	3	3	2,00	20	▼ 4,63	▼ 3,07	▼ 6,16
İngilizce	10	8	2	7,33	73	▲ 3,63	▲ 1,85	▲ 4,12
Matematik	20	3	3	2,00	10	▲ 0,87	▲ 1,04	▼ 6,08
Fen	20	15	4	13,67	68	▲ 7,98	▲ 4,13	▲ 8,59
Toplam:	90	43	22	35,67	40	▲ 28,56	▲ 17,64	▼ 39,19

Soru No	12345678901234567890
Sözel (TÜR)	DDdacCBACD aa b B
Cevap Anh.	B DDADBCBACDACBACDCCBB
Sözel (TAR)	DaAADaAaDa
Cevap Anh.	B DCAADBABDB
Sözel (DİN)	Abcd D A
Cevap Anh.	B ADDCBBCAC
Sözel (İNG)	BBDBcCbDDC
Cevap Anh.	B BBDBACDADC
Sayısal (MAT)	a a a A CB
Cevap Anh.	B CCBBDCAACABDCADDCCB
Sayısal (FEN)	DbACBaDDAaABBCACBAb
Cevap Anh.	B DDACBCDDACABBBACBABB

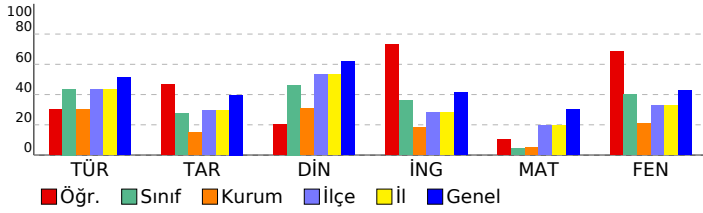

8. SINIF LGS 2.UYGULAMA

DERSLERE GÖRE ANALİZ

Sözel (TÜR)	S	D	Y	B%
Türkçe				
Bağlamdan yararlanarak bilmediği kelime ve kelime gruplarının anlamını tahmin eder.	2	1	0	50
Yazdıklarında yabancı dillerden alınmış, dilimize henüz yerleşmemiş kelimelerin Türkçelerini kullanır.	1	0	1	0
Okudukları ile ilgili çıkarımlarda bulunur.	2	1	0	50
Metnin içeriğini yorumlar.	1	0	0	0
Metninle ilgili soruları cevaplar.	3	1	1	33
Metnin ana fikrini/ana duygusunu belirler.	1	0	0	0
Yazılarında anlatım biçimlerini kullanır.	1	0	1	0
Okuduklarında kullanılan düşünceyi geliştirme yollarını belirler.	1	0	1	0
Metindeki yardımcı fikirleri belirler.	1	0	0	0
Metinler arasında karşılaştırma yapar.	2	2	0	100
Medya metinlerini analiz eder.	1	1	0	100
Filimsilerin cümledeki işlevlerini kavrar.	3	0	3	0
Yazdıklarını düzenler.	2	2	0	100
Sözel (TAR)				
Tarih				
Mustafa Kemal'in askerlik hayatı ile ilgili olayları ve olguları onun kişilik özellikleri ile ilişkilendirir.	1	0	1	0
Avrupa'daki gelişmelerin yansımaları bağlamında Osmanlı Devleti'nin yirminci yüzyılın başlarındaki siyasi ve sosyal	1	1	0	100
Mustafa Kemal'in çocukluk ve öğrenim hayatından hareketle onun kişilik özelliklerinin oluşumu hakkında çıkarımlar	1	0	1	0
Gençlik döneminde Mustafa Kemal'in fikir hayatını etkileyen önemli kişileri ve olayları kavrar.	1	1	0	100
Birinci Dünya Savaşı'nın sebeplerini ve savaşın başlamasına yol açan gelişmeleri kavrar.	1	0	1	0
Birinci Dünya Savaşı'nda Osmanlı Devleti'nin durumu hakkında çıkarımlarda bulunur.	2	2	0	100
Kuvâ-yı Milliye'nin oluşum sürecini ve sonrasında meydana gelen gelişmeleri kavrar.	2	1	1	50
Mondros Ateşkes Antlaşması'nın imzalanması ve uygulanması karşısında Osmanlı yönetiminin, Mustafa Kemal'in ve	1	1	0	100
Sözel (DİN)				
Din K.ve A.B.				
Kader ve kaza inancını ayet ve hadislerle açıklar.	3	1	0	33
İnsanın ilmi, iradesi, sorumluluğu ile kader arasında ilişki kurar.	2	1	0	50
Toplumda kader ve kaza ile ilgili yaygın olan yanlış anlayışları sorgular.	2	0	1	0
Kaza ve kader ile ilgili kavramları analiz eder.	1	0	1	0
Hz. Musa'nın (a.s.) hayatını ana hatlarıyla tanıtır.	1	0	1	0
Ayet el-Kürsî'yi okur, anlamını söyler.	1	1	0	100
Sözel (İNG)				
İngilizce				
KAZANIM BELİRTİLMEMİŞ	10	8	2	80
Sayısal (MAT)				
Matematik				
Tam kare pozitif tam sayılarla bu sayıların karekökleri arasındaki ilişkiyi belirler.	1	1	0	100
Tam kare olmayan kareköklü bir sayının hangi iki doğal sayı arasında olduğunu belirler.	2	1	0	50
Kareköklü bir ifadeyi a kök b şeklinde yazar ve a kök b şeklindeki ifadede katsayıyı kök içine alır.	1	0	0	0
Kareköklü bir ifade ile çarpıldığında, sonucu bir doğal sayı yapan çarpanlara örnek verir.	1	0	0	0
Kareköklü ifadelerde toplama ve çıkarma işlemlerini yapar.	1	0	0	0
Kareköklü ifadelerde çarpma ve bölme işlemlerini yapar.	1	0	0	0
Tam sayıların, tam sayı kuvvetlerini hesaplar.	3	0	0	0
Üstü ifadelerle ilgili temel kuralları anlar, birbirine denk ifadeler oluşturur.	1	0	0	0
Sayıların ondalık gösterimlerini 10'un tam sayı kuvvetlerini kullanarak çözümler.	1	1	0	100
Verilen bir sayıyı 10'un farklı tam sayı kuvvetlerini kullanarak ifade eder.	1	0	0	0
Çok büyük ve çok küçük sayıları bilimsel gösterimle ifade eder ve karşılaştırır.	1	0	1	0
Verilen pozitif tam sayıların pozitif tam sayı çarpanlarını bulur, pozitif tam sayıların pozitif tam sayı çarpanlarını üslü	1	0	1	0
Verilen iki doğal sayının aralarında asal olup olmadığını belirler.	1	0	0	0
İki doğal sayının en büyük ortak bölenini (EBOB) ve en küçük ortak katını (EKOK) hesaplar, ilgili problemleri çözer.	4	0	1	0
Sayısal (FEN)				
Fen				
İklim ve hava olayları arasındaki farkı açıklar.	2	1	0	50
DNA'nın kendini nasıl eşlediğini ifade eder.	1	1	0	100
Mevsimlerin oluşumuna yönelik tahminlerde bulunur.	5	4	1	80
Akraba evliliklerinin genetik sonuçlarını tartışır.	1	1	0	100
Tek karakter çaprazlamaları ile ilgili problemler çözerek sonuçları hakkında yorum yapar.	3	1	2	33
Nükleotid, gen, DNA ve kromozom kavramlarını açıklayarak bu kavramlar arasında ilişki kurar.	2	1	1	50
Canlıların yaşadıkları çevreye uyumlarını gözlem yaparak açıklar.	3	3	0	100
Örneklere yol çıkararak modifikasyonu açıklar.	2	2	0	100
Kalıtım ile ilgili kavramları tanımlar.	1	1	0	100

SONUÇ BELGESİ							8. SINIF LGS 2.UYGULAMA				
SAMSUN / ALAÇAM / OSMAN TURAL İMAM HATİP ORTAOKULU							DERSLERE GÖRE ANALİZ				
Öğrenci			Numara		Sınıf						
ME DU			54		8A						
Ders	Soru	Doğru	Yanlış	Net	Başarı %	Sınıf Ort.	Kurum Ort.	Genel Ort.			
Türkçe	20	5	7	2,67	13	▼ 8,73	▼ 6,02	▼ 10,27			
Tarih	10	1	6	-1,00	-10	▼ 2,73	▼ 1,52	▼ 3,97			
Din K.ve A.B.	10	5	4	3,67	37	▼ 4,63	▲ 3,07	▼ 6,16			
İngilizce	10	0	1	-0,33	-3	▼ 3,63	▼ 1,85	▼ 4,12			
Fen	20	4	12	0,00	0	▼ 7,98	▼ 4,13	▼ 8,59			
Toplam:		90	15	30	5,00	6	▼ 28,56	▼ 17,64	▼ 39,19		
Soru No	12345678901234567890										
Sözel (TÜR)	B Cd adBC a b dD c										
Cevap Anh.	A BBCCDCABCADCABCBDADD										
Sözel (TAR)	acaAac a										
Cevap Anh.	A BDBABDAACD										
Sözel (DİN)	dcaBDBCD c										
Cevap Anh.	A CACBDBCDDA										
Sözel (İNG)	b										
Cevap Anh.	A CDADCBDBBB										
Sayısal (FEN)	edbcC adada bb B cDD										
Cevap Anh.	A DBABCABBBACADDCCBCADD										

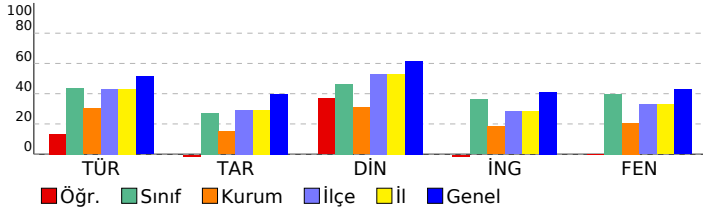

Sözel (TÜR)	S	D	Y	B%
Türkçe				
Bağlamdan yararlanarak bilmediği kelime ve kelime gruplarının anlamını tahmin eder.	2	1	0	50
Yazdıklarında yabancı dillerden alınmış, dilimize henüz yerleşmemiş kelimelerin Türkçelerini kullanır.	1	1	0	100
Okudukları ile ilgili çıkarımlarda bulunur.	2	0	1	0
Metnin içeriğini yorumlar.	1	0	0	0
Metninle ilgili soruları cevaplar.	3	1	1	33
Metnin ana fikrini/ana duygusunu belirler.	1	0	1	0
Yazılarında anlatım biçimlerini kullanır.	1	1	0	100
Okuduklarında kullanılan düşünceyi geliştirme yollarını belirler.	1	1	0	100
Metindeki yardımcı fikirleri belirler.	1	0	0	0
Metinler arasında karşılaştırma yapar.	2	0	2	0
Medya metinlerini analiz eder.	1	0	0	0
Filiillerin cümledeki işlevlerini kavrar.	3	1	1	33
Yazdıklarını düzenler.	2	0	1	0
Sözel (TAR)				
Tarih				
Mustafa Kemal'in askerlik hayatı ile ilgili olayları ve olguları onun kişilik özellikleri ile ilişkilendirir.	1	0	1	0
Avrupa'daki gelişmelerin yansımaları bağlamında Osmanlı Devleti'nin yirminci yüzyılın başlarındaki siyasi ve sosyal	1	0	1	0
Mustafa Kemal'in çocukluk ve öğrenim hayatından hareketle onun kişilik özelliklerinin oluşumu hakkında çıkarımlar	1	0	1	0
Gençlik döneminde Mustafa Kemal'in fikir hayatını etkileyen önemli kişileri ve olayları kavrar.	1	1	0	100
Birinci Dünya Savaşı'nın sebeplerini ve savaşın başlamasına yol açan gelişmeleri kavrar.	1	0	1	0
Birinci Dünya Savaşı'nda Osmanlı Devleti'nin durumu hakkında çıkarımlarda bulunur.	2	0	1	0
Kuvâ-yı Milliye'nin oluşum sürecini ve sonrasında meydana gelen gelişmeleri kavrar.	2	0	1	0
Mondros Ateşkes Antlaşması'nın imzalanması ve uygulanması karşısında Osmanlı yönetiminin, Mustafa Kemal'in ve	1	0	0	0
Sözel (DİN)				
Din K.ve A.B.				
Kader ve kaza inancını ayet ve hadislerle açıklar.	3	0	3	0
İnsanın ilmi, iradesi, sorumluluğu ile kader arasında ilişki kurar.	2	2	0	100
Toplumda kader ve kaza ile ilgili yaygın olan yanlış anlayışları sorgular.	2	2	0	100
Kaza ve kader ile ilgili kavramları analiz eder.	1	1	0	100
Hız. Musa'nın (a.s.) hayatını ana hatlarıyla tanıtır.	1	0	0	0
Ayet el-Kürsî'yi okur, anlamını söyler.	1	0	1	0
Sözel (İNG)				
İngilizce				
KAZANIM BELİRTİLMEMİŞ	10	0	1	0
Sayısal (MAT)				
Matematik				
Tam kare pozitif tam sayılarla bu sayıların karekökleri arasındaki ilişkiyi belirler.	1	0	0	0
Tam kare olmayan kareköklü bir sayının hangi iki doğal sayı arasında olduğunu belirler.	2	0	0	0
Kareköklü bir ifadeyi a kök b şeklinde yazar ve a kök b şeklindeki ifadede katsayıyı kök içine alır.	1	0	0	0
Kareköklü bir ifade ile çarpıldığında, sonucu bir doğal sayı yapan çarpanlara örnek verir.	1	0	0	0
Kareköklü ifadelerde toplama ve çıkarma işlemlerini yapar.	1	0	0	0
Kareköklü ifadelerde çarpma ve bölme işlemlerini yapar.	1	0	0	0
Tam sayıların, tam sayı kuvvetlerini hesaplar.	3	0	0	0
Üstü ifadelerle ilgili temel kuralları anlar, birbirine denk ifadeler oluşturur.	1	0	0	0
Sayıların ondalık gösterimlerini 10'un tam sayı kuvvetlerini kullanarak çözümler.	1	0	0	0
Verilen bir sayıyı 10'un farklı tam sayı kuvvetlerini kullanarak ifade eder.	1	0	0	0
Çok büyük ve çok küçük sayıları bilimsel gösterimle ifade eder ve karşılaştırır.	1	0	0	0
Verilen pozitif tam sayıların pozitif tam sayı çarpanlarını bulur, pozitif tam sayıların pozitif tam sayı çarpanlarını üslü	1	0	0	0
Verilen iki doğal sayının aralarında asal olup olmadığını belirler.	1	0	0	0
İki doğal sayının en büyük ortak bölenini (EBOB) ve en küçük ortak katını (EKOK) hesaplar, ilgili problemleri çözer.	4	0	0	0
Sayısal (FEN)				
Fen				
İklim ve hava olayları arasındaki farkı açıklar.	2	0	2	0
DNA'nın kendini nasıl eşlediğini ifade eder.	1	0	1	0
Mevsimlerin oluşumuna yönelik tahminlerde bulunur.	5	1	3	20
Akraba evliliklerinin genetik sonuçlarını tartışır.	1	0	0	0
Tek karakter çaprazlamaları ile ilgili problemler çözerek sonuçları hakkında yorum yapar.	3	0	1	0
Nükleotid, gen, DNA ve kromozom kavramlarını açıklayarak bu kavramlar arasında ilişki kurar.	2	1	1	50
Canlıların yaşadıkları çevreye uyumlarını gözlem yaparak açıklar.	3	0	3	0
Örneklerden yola çıkarak modifikasyonu açıklar.	2	1	1	50
Kalıtım ile ilgili kavramları tanımlar.	1	1	0	100

SONUÇ BELGESİ										8. SINIF LGS 2.UYGULAMA					
SAMSUN / ALAÇAM / OSMAN TURAL İMAM HATİP ORTAOKULU										DERSLERE GÖRE ANALİZ					
Öğrenci					Numara		Sınıf								
ME KA					79		8A								
Ders	Soru	Doğru	Yanlış	Net	Başarı %	Sınıf Ort.	Kurum Ort.	Genel Ort.							
Türkçe	20	16	4	14,67	73	▲ 8,73	▲ 6,02	▲ 10,27							
Tarih	10	5	3	4,00	40	▲ 2,73	▲ 1,52	▲ 3,97							
Din K.ve A.B.	10	10	0	10,00	100	▲ 4,63	▲ 3,07	▲ 6,16							
İngilizce	10	9	1	8,67	87	▲ 3,63	▲ 1,85	▲ 4,12							
Matematik	20	3	3	2,00	10	▲ 0,87	▲ 1,04	▼ 6,08							
Fen	20	13	4	11,67	58	▲ 7,98	▲ 4,13	▲ 8,59							
Toplam:		90	56	15	51,00	57	▲ 28,56	▲ 17,64	▲ 39,19						
Soru No	12345678901234567890														
Sözel (TÜR)	BBbCDCABCADCABCBDbaa														
Cevap Anh.	A BBCCDCABCADCABCBDADD														
Sözel (TAR)	abBAaDAA														
Cevap Anh.	A BDBABDAACD														
Sözel (DİN)	CACBDBCDDA														
Cevap Anh.	A CACBDBCDDA														
Sözel (İNG)	CDADCABdB														
Cevap Anh.	A CDADCABDBB														
Sayısal (MAT)	C c C d d B														
Cevap Anh.	A BCDDACDBACAACDBDBCC														
Sayısal (FEN)	aABba BBACADbaBC DD														
Cevap Anh.	A DBABCABBACADDCCBADD														

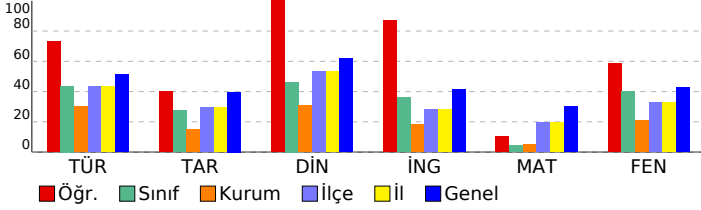

Sözel (TÜR)	S	D	Y	B%
Türkçe				
Bağlamdan yararlanarak bilmediği kelime ve kelime gruplarının anlamını tahmin eder.	2	2	0	100
Yazdıklarında yabancı dillerden alınmış, dilimize henüz yerleşmemiş kelimelerin Türkçelerini kullanır.	1	0	1	0
Okudukları ile ilgili çıkarımlarda bulunur.	2	2	0	100
Metnin içeriğini yorumlar.	1	1	0	100
Metninle ilgili soruları cevaplar.	3	3	0	100
Metnin ana fikrini/ana duygusunu belirler.	1	1	0	100
Yazılarında anlatım biçimlerini kullanır.	1	1	0	100
Okuduklarında kullanılan düşünceyi geliştirme yollarını belirler.	1	1	0	100
Metindeki yardımcı fikirleri belirler.	1	1	0	100
Metinler arasında karşılaştırma yapar.	2	2	0	100
Medya metinlerini analiz eder.	1	1	0	100
Filimsilerin cümledeki işlevlerini kavrar.	3	2	1	67
Yazdıklarını düzenler.	2	0	2	0
Sözel (TAR)				
Tarih				
Mustafa Kemal'in askerlik hayatı ile ilgili olayları ve olguları onun kişilik özellikleri ile ilişkilendirir.	1	0	1	0
Avrupa'daki gelişmelerin yansımaları bağlamında Osmanlı Devleti'nin yirminci yüzyılın başlarındaki siyasi ve sosyal	1	0	1	0
Mustafa Kemal'in çocukluk ve öğrenim hayatından hareketle onun kişilik özelliklerinin oluşumu hakkında çıkarımlar	1	1	0	100
Gençlik döneminde Mustafa Kemal'in fikir hayatını etkileyen önemli kişileri ve olayları kavrar.	1	1	0	100
Birinci Dünya Savaşı'nın sebeplerini ve savaşın başlamasına yol açan gelişmeleri kavrar.	1	0	1	0
Birinci Dünya Savaşı'nda Osmanlı Devleti'nin durumu hakkında çıkarımlarda bulunur.	2	2	0	100
Kuvâ-yı Milliye'nin oluşum sürecini ve sonrasında meydana gelen gelişmeleri kavrar.	2	1	0	50
Mondros Ateşkes Antlaşması'nın imzalanması ve uygulanması karşısında Osmanlı yönetiminin, Mustafa Kemal'in ve	1	0	0	0
Sözel (DİN)				
Din K.ve A.B.				
Kader ve kaza inancını ayet ve hadislerle açıklar.	3	3	0	100
İnsanın ilmi, iradesi, sorumluluğu ile kader arasında ilişki kurar.	2	2	0	100
Toplumda kader ve kaza ile ilgili yaygın olan yanlış anlayışları sorgular.	2	2	0	100
Kaza ve kader ile ilgili kavramları analiz eder.	1	1	0	100
Hz. Musa'nın (a.s.) hayatını ana hatlarıyla tanıtır.	1	1	0	100
Ayet el-Kürsî'yi okur, anlamını söyler.	1	1	0	100
Sözel (İNG)				
İngilizce				
KAZANIM BELİRTİLMEMİŞ	10	9	1	90
Sayısal (MAT)				
Matematik				
Tam kare pozitif tam sayılarla bu sayıların karekökleri arasındaki ilişkiyi belirler.	1	0	0	0
Tam kare olmayan kareköklü bir sayının hangi iki doğal sayı arasında olduğunu belirler.	2	1	0	50
Kareköklü bir ifadeyi a kök b şeklinde yazar ve a kök b şeklindeki ifadede katsayıyı kök içine alır.	1	0	0	0
Kareköklü bir ifade ile çarpıldığında, sonucu bir doğal sayı yapan çarpanlara örnek verir.	1	0	1	0
Kareköklü ifadelerde toplama ve çıkarma işlemlerini yapar.	1	0	0	0
Kareköklü ifadelerde çarpma ve bölme işlemlerini yapar.	1	1	0	100
Tam sayıların, tam sayı kuvvetlerini hesaplar.	3	0	2	0
Üstü ifadelerle ilgili temel kuralları anlar, birbirine denk ifadeler oluşturur.	1	0	0	0
Sayıların ondalık gösterimlerini 10'un tam sayı kuvvetlerini kullanarak çözümler.	1	0	0	0
Verilen bir sayıyı 10'un farklı tam sayı kuvvetlerini kullanarak ifade eder.	1	0	0	0
Çok büyük ve çok küçük sayıları bilimsel gösterimle ifade eder ve karşılaştırır.	1	0	0	0
Verilen pozitif tam sayıların pozitif tam sayı çarpanlarını bulur, pozitif tam sayıların pozitif tam sayı çarpanlarını üslü	1	0	0	0
Verilen iki doğal sayının aralarında asal olup olmadığını belirler.	1	0	0	0
İki doğal sayının en büyük ortak bölenini (EBOB) ve en küçük ortak katını (EKOK) hesaplar, ilgili problemleri çözer.	4	1	0	25
Sayısal (FEN)				
Fen				
İklim ve hava olayları arasındaki farkı açıklar.	2	0	1	0
DNA'nın kendini nasıl eşlediğini ifade eder.	1	1	0	100
Mevsimlerin oluşumuna yönelik tahminlerde bulunur.	5	3	1	60
Akraba evliliklerinin genetik sonuçlarını tartışır.	1	1	0	100
Tek karakter çaprazlamaları ile ilgili problemler çözerek sonuçları hakkında yorum yapar.	3	1	1	33
Nükleotid, gen, DNA ve kromozom kavramlarını açıklayarak bu kavramlar arasında ilişki kurar.	2	2	0	100
Canlıların yaşadıkları çevreye uyumlarını gözlem yaparak açıklar.	3	3	0	100
Örneklere yola çıkarak modifikasyonu açıklar.	2	1	1	50
Kalıtım ile ilgili kavramları tanımlar.	1	1	0	100

SONUÇ BELGESİ	8. SINIF LGS 2.UYGULAMA
SAMSUN / ALAÇAM / OSMAN TURAL İMAM HATİP ORTAOKULU	DERSLERE GÖRE ANALİZ

Öğrenci	Numara	Sınıf
MU YE	85	8A

Ders	Soru	Doğru	Yanlış	Net	Başarı %	Sınıf Ort.	Kurum Ort.	Genel Ort.
Türkçe	20	12	6	10,00	50	▲ 8,73	▲ 6,02	▼ 10,27
Tarih	10	3	6	1,00	10	▼ 2,73	▼ 1,52	▼ 3,97
Din K.ve A.B.	10	3	7	0,67	7	▼ 4,63	▼ 3,07	▼ 6,16
İngilizce	10	3	7	0,67	7	▼ 3,63	▼ 1,85	▼ 4,12
Matematik	20	5	7	2,67	13	▲ 0,87	▲ 1,04	▼ 6,08
Fen	20	6	9	3,00	15	▼ 7,98	▼ 4,13	▼ 8,59
Toplam:	90	32	42	18,00	20	▼ 28,56	▲ 17,64	▼ 39,19

Soru No	12345678901234567890
Sözel (TÜR)	BBCabCcBCAcCABC D ba
Cevap Anh.	A BBCCDCABCADCABCBDADD
Sözel (TAR)	dDdAacb aD
Cevap Anh.	A BDBABDAACD
Sözel (DİN)	CAbaDcacbd
Cevap Anh.	A CACBDBCDDA
Sözel (İNG)	CDbcacBaca
Cevap Anh.	A CDADCABDBB
Sayısal (MAT)	a c daD A c C B cB d
Cevap Anh.	A BCDDACDBACAACDBDBBCC
Sayısal (FEN)	dbcdDB BA Acb Ba bD
Cevap Anh.	A DBABCABBBACADDDBCADD

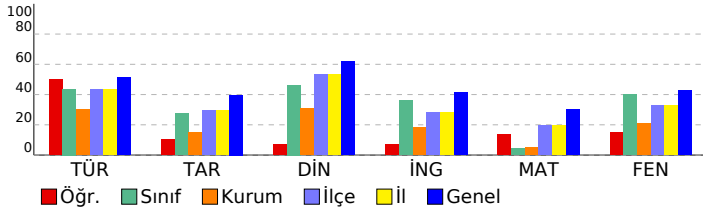

Sözel (TÜR)	S	D	Y	B%
Türkçe				
Bağlamdan yararlanarak bilmediği kelime ve kelime gruplarının anlamını tahmin eder.	2	2	0	100
Yazdıklarında yabancı dillerden alınmış, dilimize henüz yerleşmemiş kelimelerin Türkçelerini kullanır.	1	1	0	100
Okudukları ile ilgili çıkarımlarda bulunur.	2	1	1	50
Metnin içeriğini yorumlar.	1	0	1	0
Metninle ilgili soruları cevaplar.	3	3	0	100
Metnin ana fikrini/ana duygusunu belirler.	1	0	1	0
Yazılarında anlatım biçimlerini kullanır.	1	1	0	100
Okuduklarında kullanılan düşünceyi geliştirme yollarını belirler.	1	1	0	100
Metindeki yardımcı fikirleri belirler.	1	1	0	100
Metinler arasında karşılaştırma yapar.	2	1	1	50
Medya metinlerini analiz eder.	1	1	0	100
Filimsilerin cümledeki işlevlerini kavrar.	3	1	0	33
Yazdıklarını düzenler.	2	0	2	0
Sözel (TAR)				
Tarih				
Mustafa Kemal'in askerlik hayatı ile ilgili olayları ve olguları onun kişilik özellikleri ile ilişkilendirir.	1	0	1	0
Avrupa'daki gelişmelerin yansımaları bağlamında Osmanlı Devleti'nin yirminci yüzyılın başlarındaki siyasi ve sosyal	1	1	0	100
Mustafa Kemal'in çocukluk ve öğrenim hayatından hareketle onun kişilik özelliklerinin oluşumu hakkında çıkarımlar	1	0	1	0
Gençlik döneminde Mustafa Kemal'in fikir hayatını etkileyen önemli kişileri ve olayları kavrar.	1	1	0	100
Birinci Dünya Savaşı'nın sebeplerini ve savaşın başlamasına yol açan gelişmeleri kavrar.	1	0	1	0
Birinci Dünya Savaşı'nda Osmanlı Devleti'nin durumu hakkında çıkarımlarda bulunur.	2	0	2	0
Kuvâ-yı Milliye'nin oluşum sürecini ve sonrasında meydana gelen gelişmeleri kavrar.	2	0	1	0
Mondros Ateşkes Antlaşması'nın imzalanması ve uygulanması karşısında Osmanlı yönetiminin, Mustafa Kemal'in ve	1	1	0	100
Sözel (DİN)				
Din K.ve A.B.				
Kader ve kaza inancını ayet ve hadislerle açıklar.	3	2	1	67
İnsanın ilmi, iradesi, sorumluluğu ile kader arasında ilişki kurar.	2	1	1	50
Toplumda kader ve kaza ile ilgili yaygın olan yanlış anlayışları sorgular.	2	0	2	0
Kaza ve kader ile ilgili kavramları analiz eder.	1	0	1	0
Hz. Musa'nın (a.s.) hayatını ana hatlarıyla tanıtır.	1	0	1	0
Ayet el-Kürsî'yi okur, anlamını söyler.	1	0	1	0
Sözel (İNG)				
İngilizce				
KAZANIM BELİRTİLMEMİŞ	10	3	7	30
Sayısal (MAT)				
Matematik				
Tam kare pozitif tam sayılarla bu sayıların karekökleri arasındaki ilişkiyi belirler.	1	0	1	0
Tam kare olmayan kareköklü bir sayının hangi iki doğal sayı arasında olduğunu belirler.	2	1	0	50
Kareköklü bir ifadeyi a kök b şeklinde yazar ve a kök b şeklindeki ifadede katsayıyı kök içine alır.	1	0	1	0
Kareköklü bir ifade ile çarpıldığında, sonucu bir doğal sayı yapan çarpanlara örnek verir.	1	0	0	0
Kareköklü ifadelerde toplama ve çıkarma işlemlerini yapar.	1	0	1	0
Kareköklü ifadelerde çarpma ve bölme işlemlerini yapar.	1	0	1	0
Tam sayıların, tam sayı kuvvetlerini hesaplar.	3	0	0	0
Üstü ifadelerle ilgili temel kuralları anlar, birbirine denk ifadeler oluşturur.	1	1	0	100
Sayıların ondalık gösterimlerini 10'un tam sayı kuvvetlerini kullanarak çözümler.	1	0	1	0
Verilen bir sayıyı 10'un farklı tam sayı kuvvetlerini kullanarak ifade eder.	1	0	0	0
Çok büyük ve çok küçük sayıları bilimsel gösterimle ifade eder ve karşılaştırır.	1	1	0	100
Verilen pozitif tam sayıların pozitif tam sayı çarpanlarını bulur, pozitif tam sayıların pozitif tam sayı çarpanlarını üslü	1	1	0	100
Verilen iki doğal sayının aralarında asal olup olmadığını belirler.	1	0	0	0
İki doğal sayının en büyük ortak bölenini (EBOB) ve en küçük ortak katını (EKOK) hesaplar, ilgili problemleri çözer.	4	1	2	25
Sayısal (FEN)				
Fen				
İklim ve hava olayları arasındaki farkı açıklar.	2	0	1	0
DNA'nın kendini nasıl eşlediğini ifade eder.	1	0	1	0
Mevsimlerin oluşumuna yönelik tahminlerde bulunur.	5	1	2	20
Akraba evliliklerinin genetik sonuçlarını tartışır.	1	0	1	0
Tek karakter çaprazlamaları ile ilgili problemler çözerek sonuçları hakkında yorum yapar.	3	1	1	33
Nükleotid, gen, DNA ve kromozom kavramlarını açıklayarak bu kavramlar arasında ilişki kurar.	2	0	1	0
Canlıların yaşadıkları çevreye uyumlarını gözlem yaparak açıklar.	3	2	1	67
Örneklerden yola çıkarak modifikasyonu açıklar.	2	1	1	50
Kalıtım ile ilgili kavramları tanımlar.	1	1	0	100

SONUÇ BELGESİ

SAMSUN / ALAÇAM / OSMAN TURAL İMAM HATİP ORTAOKULU		
Öğrenci	Numara	Sınıf
Nİ KA	228	8A

Ders	Soru	Doğru	Yanlış	Net	Başarı %	Sınıf Ort.	Kurum Ort.	Genel Ort.
Türkçe	20	12	8	9,33	47	▲ 8,73	▲ 6,02	▼ 10,27
Tarih	10	6	3	5,00	50	▲ 2,73	▲ 1,52	▲ 3,97
Din K.ve A.B.	10	4	3	3,00	30	▼ 4,63	▼ 3,07	▼ 6,16
İngilizce	10	8	2	7,33	73	▲ 3,63	▲ 1,85	▲ 4,12
Matematik	20	0	5	-1,67	-8	▼ 0,87	▼ 1,04	▼ 6,08
Fen	20	11	7	8,67	43	▲ 7,98	▲ 4,13	▲ 8,59
Toplam:	90	41	28	31,67	35	▲ 28,56	▲ 17,64	▼ 39,19

Soru No	12345678901234567890
Sözel (TÜR)	BBCbaCABaADaABCdDbac
Cevap Anh.	A BBCCDCABCADCABCBDDADD
Sözel (TAR)	dDBABDd aD
Cevap Anh.	A BDBABDAACD
Sözel (DİN)	aAdBD dD
Cevap Anh.	A CACBDBCDDA
Sözel (İNG)	CDADaABcBB
Cevap Anh.	A CDADCABDBB
Sayısal (MAT)	d b bd b
Cevap Anh.	A BCDDACDBACAACDBDBBCC
Sayısal (FEN)	a ABCA aBACcDcCbBaab
Cevap Anh.	A DBABCABBBACADDCCBCADD

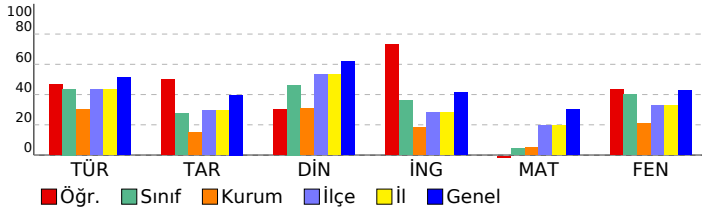

8. SINIF LGS 2.UYGULAMA

DERSLERE GÖRE ANALİZ				
Sözel (TÜR)				
Türkçe	S	D	Y	B%
Bağlamdan yararlanarak bilmediği kelime ve kelime gruplarının anlamını tahmin eder.	2	2	0	100
Yazdıklarında yabancı dillerden alınmış, dilimize henüz yerleşmemiş kelimelerin Türkçelerini kullanır.	1	1	0	100
Okudukları ile ilgili çıkarımlarda bulunur.	2	1	1	50
Metnin içeriğini yorumlar.	1	0	1	0
Metnin ilgili sorularını cevaplar.	3	2	1	67
Metnin ana fikrini/ana duygusunu belirler.	1	1	0	100
Yazılarında anlatım biçimlerini kullanır.	1	0	1	0
Okuduklarında kullanılan düşünceyi geliştirme yollarını belirler.	1	0	1	0
Metindeki yardımcı fikirleri belirler.	1	1	0	100
Metinler arasında karşılaştırma yapar.	2	2	0	100
Medya metinlerini analiz eder.	1	1	0	100
Filihsilerin cümledeki işlevlerini kavrar.	3	1	2	33
Yazdıklarını düzenler.	2	0	2	0

Sözel (TAR)				
Tarih	S	D	Y	B%
Mustafa Kemal'in askerlik hayatı ile ilgili olayları ve olguları onun kişilik özellikleri ile ilişkilendirir.	1	0	1	0
Avrupa'daki gelişmelerin yansımaları bağlamında Osmanlı Devleti'nin yirminci yüzyılın başlarındaki siyasi ve sosyal	1	1	0	100
Mustafa Kemal'in çocukluk ve öğrenim hayatından hareketle onun kişilik özelliklerinin oluşumu hakkında çıkarımlar	1	1	0	100
Gençlik döneminde Mustafa Kemal'in fikir hayatını etkileyen önemli kişileri ve olayları kavrar.	1	1	0	100
Birinci Dünya Savaşı'nın sebeplerini ve savaşın başlamasına yol açan gelişmeleri kavrar.	1	1	0	100
Birinci Dünya Savaşı'nda Osmanlı Devleti'nin durumu hakkında çıkarımlarda bulunur.	2	1	1	50
Kuvâ-yı Milliye'nin oluşum sürecini ve sonrasında meydana gelen gelişmeleri kavrar.	2	0	1	0
Mondros Ateşkes Antlaşması'nın imzalanması ve uygulanması karşısında Osmanlı yönetiminin, Mustafa Kemal'in ve	1	1	0	100

Sözel (DİN)				
Din K.ve A.B.	S	D	Y	B%
Kader ve kaza inancını ayet ve hadislerle açıklar.	3	1	2	33
İnsanın ilmi, iradesi, sorumluluğu ile kader arasında ilişki kurar.	2	0	0	100
Toplumda kader ve kaza ile ilgili yaygın olan yanlış anlayışları sorgular.	2	1	0	50
Kaza ve kader ile ilgili kavramları analiz eder.	1	0	1	0
Hz. Musa'nın (a.s.) hayatını ana hatlarıyla tanıtır.	1	0	0	0
Ayet el-Kürsî'yi okur, anlamını söyler.	1	0	0	0

Sözel (İNG)				
İngilizce	S	D	Y	B%
KAZANIM BELİRTİLMEMİŞ	10	8	2	80

Sayısal (MAT)				
Matematik	S	D	Y	B%
Tam kare pozitif tam sayılarla bu sayıların karekökleri arasındaki ilişkiyi belirler.	1	0	1	0
Tam kare olmayan kareköklü bir sayının hangi iki doğal sayı arasında olduğunu belirler.	2	0	0	0
Kareköklü bir ifadeyi a kök b şeklinde yazar ve a kök b şeklindeki ifadede katsayıyı kök içine alır.	1	0	0	0
Kareköklü bir ifade ile çarpıldığında, sonucu bir doğal sayı yapan çarpanlara örnek verir.	1	0	1	0
Kareköklü ifadelerde toplama ve çıkarma işlemlerini yapar.	1	0	0	0
Kareköklü ifadelerde çarpma ve bölme işlemlerini yapar.	1	0	0	0
Tam sayıların, tam sayı kuvvetlerini hesaplar.	3	0	1	0
Üstü ifadelerle ilgili temel kuralları anlar, birbirine denk ifadeler oluşturur.	1	0	0	0
Sayıların ondalık gösterimlerini 10'un tam sayı kuvvetlerini kullanarak çözümler.	1	0	1	0
Verilen bir sayıyı 10'un farklı tam sayı kuvvetlerini kullanarak ifade eder.	1	0	0	0
Çok büyük ve çok küçük sayıları bilimsel gösterimle ifade eder ve karşılaştırır.	1	0	0	0
Verilen pozitif tam sayıların pozitif tam sayı çarpanlarını bulur, pozitif tam sayıların pozitif tam sayı çarpanlarını üslü	1	0	0	0
Verilen iki doğal sayının aralarında asal olup olmadığını belirler.	1	0	0	0
İki doğal sayının en büyük ortak bölenini (EBOB) ve en küçük ortak katını (EKOK) hesaplar, ilgili problemleri çözer.	4	0	1	0

Sayısal (FEN)				
Fen	S	D	Y	B%
İklim ve hava olayları arasındaki farkı açıklar.	2	0	1	0
DNA'nın kendini nasıl eşlediğini ifade eder.	1	1	0	100
Mevsimlerin oluşumuna yönelik tahminlerde bulunur.	5	4	1	80
Akraba evliliklerinin genetik sonuçlarını tartışır.	3	1	1	100
Tek karakter çaprazlamaları ile ilgili problemler çözerek sonuçları hakkında yorum yapar.	3	1	1	33
Nükleotid, gen, DNA ve kromozom kavramlarını açıklayarak bu kavramlar arasında ilişki kurar.	2	0	2	0
Canlıların yaşadıkları çevreye uyumlarını gözlem yaparak açıklar.	3	3	0	100
Örneklere yol açarak modifikasyonu açıklar.	2	1	1	50
Kalıtım ile ilgili kavramları tanımlar.	1	0	1	0

SONUÇ BELGESİ

SAMSUN / ALAÇAM / OSMAN TURAL İMAM HATİP ORTAOKULU

Öğrenci	Numara	Sınıf
PI KA	14	8A

Ders	Soru	Doğru	Yanlış	Net	Başarı %	Sınıf Ort.	Kurum Ort.	Genel Ort.
Türkçe	20	13	3	12,00	60	▲ 8,73	▲ 6,02	▲ 10,27
Tarih	10	8	1	7,67	77	▲ 2,73	▲ 1,52	▲ 3,97
Din K.ve A.B.	10	10	0	10,00	100	▲ 4,63	▲ 3,07	▲ 6,16
İngilizce	10	7	0	7,00	70	▲ 3,63	▲ 1,85	▲ 4,12
Matematik	20	3	1	2,67	13	▲ 0,87	▲ 1,04	▼ 6,08
Fen	20	13	3	12,00	60	▲ 7,98	▲ 4,13	▲ 8,59
Toplam:	90	54	8	51,33	57	▲ 28,56	▲ 17,64	▲ 39,19

Soru No	12345678901234567890
Sözel (TÜR)	D BCBACDA cACDabBB
Cevap Anh.	B DDADBCBACDACCDCBB
Sözel (TAR)	DC ADBABBB
Cevap Anh.	B DCAADBABDB
Sözel (DİN)	ADDCCBDBCAC
Cevap Anh.	B ADDCCBDBCAC
Sözel (İNG)	B DBA ADC
Cevap Anh.	B BBDBACDADC
Sayısal (MAT)	dC C A
Cevap Anh.	B CCBBDBDCAACABDCADDCCB
Sayısal (FEN)	DDACB bD aAB BACBAđ
Cevap Anh.	B DDACBCDDACABBBACBABB

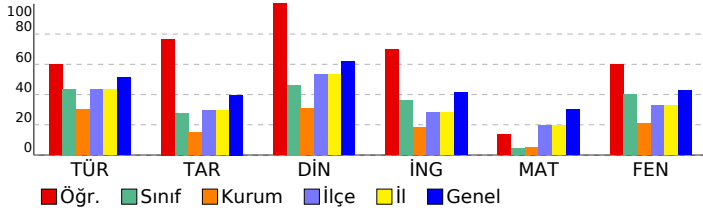

8. SINIF LGS 2.UYGULAMA

DERSLERE GÖRE ANALİZ

Sözel (TÜR)		S	D	Y	B%
Türkçe					
Bağlamdan yararlanarak bilmediği kelime ve kelime gruplarının anlamını tahmin eder.	2	2	0	100	
Yazdıklarında yabancı dillerden alınmış, dilimize henüz yerleşmemiş kelimelerin Türkçelerini kullanır.	1	0	1	0	
Okudukları ile ilgili çıkarımlarda bulunur.	2	1	1	50	
Metnin içeriğini yorumlar.	1	1	0	100	
Metninle ilgili soruları cevaplar.	3	2	1	67	
Metnin ana fikrini/ana duygusunu belirler.	1	1	0	100	
Yazılarında anlatım biçimlerini kullanır.	1	0	1	0	
Okuduklarında kullanılan düşünceyi geliştirme yollarını belirler.	1	0	0	0	
Metindeki yardımcı fikirleri belirler.	1	1	0	100	
Metinler arasında karşılaştırma yapar.	2	2	0	100	
Medya metinlerini analiz eder.	1	1	0	100	
Filimsilerin cümledeki işlevlerini kavrar.	3	1	0	33	
Yazdıklarını düzenler.	2	1	0	50	
Sözel (TAR)					
Tarih					
Mustafa Kemal'in askerlik hayatı ile ilgili olayları ve olguları onun kişilik özellikleri ile ilişkilendirir.	1	1	0	100	
Avrupa'daki gelişmelerin yansımaları bağlamında Osmanlı Devleti'nin yirminci yüzyılın başlarındaki siyasi ve sosyal	1	0	1	0	
Mustafa Kemal'in çocukluk ve öğrenim hayatından hareketle onun kişilik özelliklerinin oluşumu hakkında çıkarımlar	1	1	0	100	
Gençlik döneminde Mustafa Kemal'in fikir hayatını etkileyen önemli kişileri ve olayları kavrar.	1	1	0	100	
Birinci Dünya Savaşı'nın sebeplerini ve savaşın başlamasına yol açan gelişmeleri kavrar.	1	1	0	100	
Birinci Dünya Savaşı'nda Osmanlı Devleti'nin durumu hakkında çıkarımlarda bulunur.	2	2	0	100	
Kuvâ-yı Milliye'nin oluşum sürecini ve sonrasında meydana gelen gelişmeleri kavrar.	2	1	0	50	
Mondros Ateşkes Antlaşması'nın imzalanması ve uygulanması karşısında Osmanlı yönetiminin, Mustafa Kemal'in ve	1	1	0	100	
Sözel (DİN)					
Din K.ve A.B.					
Kader ve kaza inancını ayet ve hadislerle açıklar.	3	3	0	100	
İnsanın ilmi, iradesi, sorumluluğu ile kader arasında ilişki kurar.	2	2	0	100	
Toplumda kader ve kaza ile ilgili yaygın olan yanlış anlayışları sorgular.	2	2	0	100	
Kaza ve kader ile ilgili kavramları analiz eder.	1	1	0	100	
Hz. Musa'nın (a.s.) hayatını ana hatlarıyla tanıtır.	1	1	0	100	
Ayet el-Kürsî'yi okur, anlamını söyler.	1	1	0	100	
Sözel (İNG)					
İngilizce					
KAZANIM BELİRTİLMEMİŞ	10	7	0	70	
Sayısal (MAT)					
Matematik					
Tam kare pozitif tam sayılarla bu sayıların karekökleri arasındaki ilişkiyi belirler.	1	0	0	0	
Tam kare olmayan kareköklü bir sayının hangi iki doğal sayı arasında olduğunu belirler.	2	0	0	0	
Kareköklü bir ifadeyi a kök b şeklinde yazar ve a kök b şeklindeki ifadede katsayıyı kök içine alır.	1	0	0	0	
Kareköklü bir ifade ile çarpıldığında, sonucu bir doğal sayı yapan çarpanlara örnek verir.	1	0	0	0	
Kareköklü ifadelerde toplama ve çıkarma işlemlerini yapar.	1	0	0	0	
Kareköklü ifadelerde çarpma ve bölme işlemlerini yapar.	1	0	0	0	
Tam sayıların, tam sayı kuvvetlerini hesaplar.	3	0	0	0	
Üstü ifadelerle ilgili temel kuralları anlar, birbirine denk ifadeler oluşturur.	1	0	0	0	
Sayıların ondalık gösterimlerini 10'un tam sayı kuvvetlerini kullanarak çözümler.	1	1	0	100	
Verilen bir sayıyı 10'un farklı tam sayı kuvvetlerini kullanarak ifade eder.	1	0	0	0	
Çok büyük ve çok küçük sayıları bilimsel gösterimle ifade eder ve karşılaştırır.	1	1	0	100	
Verilen pozitif tam sayıların pozitif tam sayı çarpanlarını bulur, pozitif tam sayıların pozitif tam sayı çarpanlarını üslü	1	1	0	0	
Verilen iki doğal sayının aralarında asal olup olmadığını belirler.	1	0	0	0	
İki doğal sayının en büyük ortak bölenini (EBOB) ve en küçük ortak katını (EKOK) hesaplar, ilgili problemleri çözer.	4	1	1	25	
Sayısal (FEN)					
Fen					
İklim ve hava olayları arasındaki farkı açıklar.	2	0	1	0	
DNA'nın kendini nasıl eşlediğini ifade eder.	1	1	0	100	
Mevsimlerin oluşumuna yönelik tahminlerde bulunur.	5	3	1	60	
Akraba evliliklerinin genetik sonuçlarını tartışır.	1	1	0	100	
Tek karakter çaprazlamaları ile ilgili problemler çözerek sonuçları hakkında yorum yapar.	3	2	0	67	
Nükleotid, gen, DNA ve kromozom kavramlarını açıklayarak bu kavramlar arasında ilişki kurar.	2	1	0	50	
Canlıların yaşadıkları çevreye uyumlarını gözlem yaparak açıklar.	3	3	0	100	
Örneklere yol çıkarak modifikasyonu açıklar.	2	1	1	50	
Kalıtım ile ilgili kavramları tanımlar.	1	1	0	100	

SONUÇ BELGESİ	8. SINIF LGS 2.UYGULAMA
SAMSUN / ALAÇAM / OSMAN TURAL İMAM HATİP ORTAOKULU	DERSLERE GÖRE ANALİZ

Öğrenci	Numara	Sınıf
ŞA İP	0	8A

Ders	Soru	Doğru	Yanlış	Net	Başarı %	Sınıf Ort.	Kurum Ort.	Genel Ort.
Türkçe	20	8	12	4,00	20	▼ 8,73	▼ 6,02	▼ 10,27
Tarih	10	1	9	-2,00	-20	▼ 2,73	▼ 1,52	▼ 3,97
Din K.ve A.B.	10	9	1	8,67	87	▲ 4,63	▲ 3,07	▲ 6,16
İngilizce	10	0	8	-2,67	-27	▼ 3,63	▼ 1,85	▼ 4,12
Matematik	20	0	8	-2,67	-13	▼ 0,87	▼ 1,04	▼ 6,08
Fen	20	7	10	3,67	18	▼ 7,98	▼ 4,13	▼ 8,59
Toplam:	90	25	48	9,00	10	▼ 28,56	▼ 17,64	▼ 39,19

Soru No	12345678901234567890
Sözel (TÜR)	dDbCcCaAbADcCbCbcac
Cevap Anh.	A BBCCDCABCADCABCBDADD
Sözel (TAR)	dcaAdccbab
Cevap Anh.	A BDBABDAACD
Sözel (DİN)	CAdBDBCDDA
Cevap Anh.	A CACBDBCDDA
Sözel (İNG)	aabcbdd c
Cevap Anh.	A CDADCABDBB
Sayısal (MAT)	adabcacc
Cevap Anh.	A BCDDACDBACAACDBDBBCC
Sayısal (FEN)	Ddđc dBBBAb caCBbcc
Cevap Anh.	A DBABCABBBACADDCCBADD

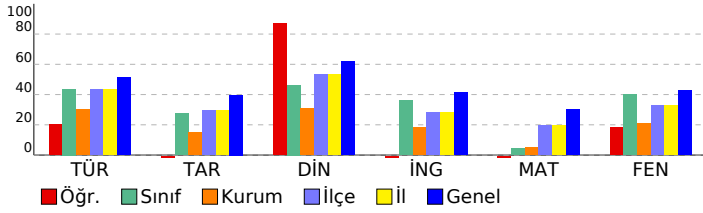

Sözel (TÜR)	S	D	Y	B%
Türkçe				
Bağlamdan yararlanarak bilmediği kelime ve kelime gruplarının anlamını tahmin eder.	2	0	2	0
Yazdıklarında yabancı dillerden alınmış, dilimize henüz yerleşmemiş kelimelerin Türkçelerini kullanır.	1	0	1	0
Okudukları ile ilgili çıkarımlarda bulunur.	2	0	0	100
Metnin içeriğini yorumlar.	1	0	1	0
Metninle ilgili soruları cevaplar.	3	2	1	67
Metnin ana fikrini/ana duygusunu belirler.	1	1	0	100
Yazarında anlatım biçimlerini kullanır.	1	0	1	0
Okuduklarında kullanılan düşünceyi geliştirme yollarını belirler.	1	0	1	0
Metindeki yardımcı fikirleri belirler.	1	1	0	100
Metinler arasında karşılaştırma yapar.	2	1	1	50
Medya metinlerini analiz eder.	1	1	0	100
Filimsilerin cümledeki işlevlerini kavrar.	3	0	3	0
Yazdıklarını düzenler.	2	0	2	0
Sözel (TAR)				
Tarih				
Mustafa Kemal'in askerlik hayatı ile ilgili olayları ve olguları onun kişilik özellikleri ile ilişkilendirir.	1	0	1	0
Avrupa'daki gelişmelerin yansımaları bağlamında Osmanlı Devleti'nin yirminci yüzyılın başlarındaki siyasi ve sosyal	1	0	1	0
Mustafa Kemal'in çocukluk ve öğrenim hayatından hareketle onun kişilik özelliklerinin oluşumu hakkında çıkarımlar	1	0	1	0
Gençlik döneminde Mustafa Kemal'in fikir hayatını etkileyen önemli kişileri ve olayları kavrar.	1	1	0	100
Birinci Dünya Savaşı'nın sebeplerini ve savaşın başlamasına yol açan gelişmeleri kavrar.	1	0	1	0
Birinci Dünya Savaşı'nda Osmanlı Devleti'nin durumu hakkında çıkarımlarda bulunur.	2	0	2	0
Kuvâ-yı Milliye'nin oluşum sürecini ve sonrasında meydana gelen gelişmeleri kavrar.	2	0	2	0
Mondros Ateşkes Antlaşması'nın imzalanması ve uygulanması karşısında Osmanlı yönetiminin, Mustafa Kemal'in ve	1	0	1	0
Sözel (DİN)				
Din K.ve A.B.				
Kader ve kaza inancını ayet ve hadislerle açıklar.	3	2	1	67
İnsanın ilmi, iradesi, sorumluluğu ile kader arasında ilişki kurar.	2	0	2	100
Toplumda kader ve kaza ile ilgili yaygın olan yanlış anlayışları sorgular.	2	2	0	100
Kaza ve kader ile ilgili kavramları analiz eder.	1	1	0	100
Hz. Musa'nın (a.s.) hayatını ana hatlarıyla tanıtır.	1	1	0	100
Ayet el-Kürsî'yi okur, anlamını söyler.	1	1	0	100
Sözel (İNG)				
İngilizce				
KAZANIM BELİRTİLMEMİŞ	10	0	8	0
Sayısal (MAT)				
Matematik				
Tam kare pozitif tam sayılarla bu sayıların karekökleri arasındaki ilişkiyi belirler.	1	0	1	0
Tam kare olmayan kareköklü bir sayının hangi iki doğal sayı arasında olduğunu belirler.	2	0	2	0
Kareköklü bir ifadeyi a kök b şeklinde yazar ve a kök b şeklindeki ifadede katsayıyı kök içine alır.	1	0	1	0
Kareköklü bir ifade ile çarpıldığında, sonucu bir doğal sayı yapan çarpanlara örnek verir.	1	0	1	0
Kareköklü ifadelerde toplama ve çıkarma işlemlerini yapar.	1	0	1	0
Kareköklü ifadelerde çarpma ve bölme işlemlerini yapar.	1	0	1	0
Tam sayıların, tam sayı kuvvetlerini hesaplar.	3	0	1	0
Üstü ifadelerle ilgili temel kuralları anlar, birbirine denk ifadeler oluşturur.	1	0	0	0
Sayıların ondalık gösterimlerini 10'un tam sayı kuvvetlerini kullanarak çözümler.	1	0	0	0
Verilen bir sayıyı 10'un farklı tam sayı kuvvetlerini kullanarak ifade eder.	1	0	0	0
Çok büyük ve çok küçük sayıları bilimsel gösterimle ifade eder ve karşılaştırır.	1	0	0	0
Verilen pozitif tam sayıların pozitif tam sayı çarpanlarını bulur, pozitif tam sayıların pozitif tam sayı çarpanlarını üslü	1	0	0	0
Verilen iki doğal sayının aralarında asal olup olmadığını belirler.	1	0	0	0
İki doğal sayının en büyük ortak bölenini (EBOB) ve en küçük ortak katını (EKOK) hesaplar, ilgili problemleri çözer.	4	0	0	0
Sayısal (FEN)				
Fen				
İklim ve hava olayları arasındaki farkı açıklar.	2	1	1	50
DNA'nın kendini nasıl eşlediğini ifade eder.	1	0	1	0
Mevsimlerin oluşumuna yönelik tahminlerde bulunur.	5	0	3	0
Akraba evliliklerinin genetik sonuçlarını tartışır.	1	0	1	0
Tek karakter çaprazlamaları ile ilgili problemler çözerek sonuçları hakkında yorum yapar.	3	2	1	67
Nükleotid, gen, DNA ve kromozom kavramlarını açıklayarak bu kavramlar arasında ilişki kurar.	2	1	1	50
Canlıların yaşadıkları çevreye uyumlarını gözlem yaparak açıklar.	3	2	1	67
Örneklere yol açarak modifikasyonu açıklar.	2	1	1	50
Kalıtım ile ilgili kavramları tanımlar.	1	0	0	0

SONUÇ BELGESİ

SAMSUN / ALAÇAM / OSMAN TURAL İMAM HATİP ORTAOKULU

Öğrenci	Numara	Sınıf
TU KI	6	8A

Ders	Soru	Doğru	Yanlış	Net	Başarı %	Sınıf Ort.	Kurum Ort.	Genel Ort.
Türkçe	20	16	4	14,67	73	▲ 8,73	▲ 6,02	▲ 10,27
Tarih	10	8	2	7,33	73	▲ 2,73	▲ 1,52	▲ 3,97
Din K.ve A.B.	10	9	1	8,67	87	▲ 4,63	▲ 3,07	▲ 6,16
İngilizce	10	9	1	8,67	87	▲ 3,63	▲ 1,85	▲ 4,12
Matematik	20	2	2	1,33	7	▲ 0,87	▲ 1,04	▼ 6,08
Fen	20	13	6	11,00	55	▲ 7,98	▲ 4,13	▲ 8,59
Toplam:	90	57	16	51,67	57	▲ 28,56	▲ 17,64	▲ 39,19

Soru No	12345678901234567890
Sözel (TÜR)	BBCCcCABbADCABCBDAbc
Cevap Anh.	A BBCCDCABCADCABCBDAADD
Sözel (TAR)	BDaABDAACa
Cevap Anh.	A BDBABDAACD
Sözel (DİN)	CcCBDBCDDA
Cevap Anh.	A CACBDBCDDA
Sözel (İNG)	CDADcCBDBB
Cevap Anh.	A CDADCABDBB
Sayısal (MAT)	dA c B
Cevap Anh.	A BCDDACDBACAACDBDBBCC
Sayısal (FEN)	BABCAaCBaaAcbCBCADc
Cevap Anh.	A DBABCABBBACADDCCBCADD

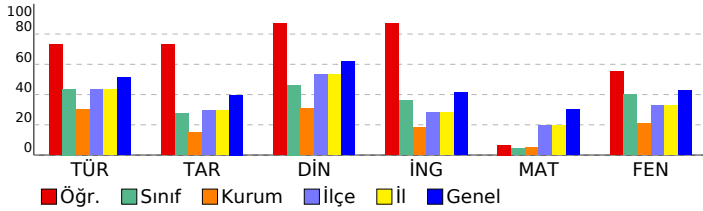

8. SINIF LGS 2.UYGULAMA

DERSLERE GÖRE ANALİZ

Sözel (TÜR)	S	D	Y	B%
Türkçe				
Bağlamdan yararlanarak bilmediği kelime ve kelime gruplarının anlamını tahmin eder.	2	2	0	100
Yazdıklarında yabancı dillerden alınmış, dilimize henüz yerleşmemiş kelimelerin Türkçelerini kullanır.	1	1	0	100
Okudukları ile ilgili çıkarımlarda bulunur.	2	2	0	100
Metnin içeriğini yorumlar.	1	0	1	0
Metnin ilgili sorularını cevaplar.	3	3	0	100
Metnin ana fikrini/ana duygusunu belirler.	1	1	0	100
Yazılarında anlatım biçimlerini kullanır.	1	1	0	0
Okuduklarında kullanılan düşünceyi geliştirme yollarını belirler.	1	0	1	0
Metindeki yardımcı fikirleri belirler.	1	1	0	100
Metinler arasında karşılaştırma yapar.	2	2	0	100
Medya metinlerini analiz eder.	1	1	0	100
Filimsilerin cümledeki işlevlerini kavrar.	3	3	0	100
Yazdıklarını düzenler.	2	0	2	0
Sözel (TAR)				
Tarih				
Mustafa Kemal'in askerlik hayatı ile ilgili olayları ve olguları onun kişilik özellikleri ile ilişkilendirir.	1	1	0	100
Avrupa'daki gelişmelerin yansımaları bağlamında Osmanlı Devleti'nin yirminci yüzyılın başlarındaki siyasi ve sosyal	1	1	0	100
Mustafa Kemal'in çocukluk ve öğrenim hayatından hareketle onun kişilik özelliklerinin oluşumu hakkında çıkarımlar	1	0	1	0
Gençlik döneminde Mustafa Kemal'in fikir hayatını etkileyen önemli kişileri ve olayları kavrar.	1	1	0	100
Birinci Dünya Savaşı'nın sebeplerini ve savaşın başlamasına yol açan gelişmeleri kavrar.	1	1	0	100
Birinci Dünya Savaşı'nda Osmanlı Devleti'nin durumu hakkında çıkarımlarda bulunur.	2	2	0	100
Kuvâ-yı Milliye'nin oluşum sürecini ve sonrasında meydana gelen gelişmeleri kavrar.	2	2	0	100
Mondros Ateşkes Antlaşması'nın imzalanması ve uygulanması karşısında Osmanlı yönetiminin, Mustafa Kemal'in ve	1	0	1	0
Sözel (DİN)				
Din K.ve A.B.				
Kader ve kaza inancını ayet ve hadislerle açıklar.	3	2	1	67
İnsanın ilmi, iradesi, sorumluluğu ile kader arasında ilişki kurar.	2	2	0	100
Toplumda kader ve kaza ile ilgili yaygın olan yanlış anlayışları sorgular.	2	2	0	100
Kaza ve kader ile ilgili kavramları analiz eder.	1	1	0	100
Hz. Musa'nın (a.s.) hayatını ana hatlarıyla tanıtır.	1	1	0	100
Ayet el-Kürsî'yi okur, anlamını söyler.	1	1	0	100
Sözel (İNG)				
İngilizce				
KAZANIM BELİRTİLMEMİŞ	10	9	1	90
Sayısal (MAT)				
Matematik				
Tam kare pozitif tam sayılarla bu sayıların karekökleri arasındaki ilişkiyi belirler.	1	0	0	0
Tam kare olmayan kareköklü bir sayının hangi iki doğal sayı arasında olduğunu belirler.	2	0	0	0
Kareköklü bir ifadeyi a kök b şeklinde yazar ve a kök b şeklindeki ifadede katsayıyı kök içine alır.	1	0	0	0
Kareköklü bir ifade ile çarpıldığında, sonucu bir doğal sayı yapan çarpanlara örnek verir.	1	0	0	0
Kareköklü ifadelerde toplama ve çıkarma işlemlerini yapar.	1	0	0	0
Kareköklü ifadelerde çarpma ve bölme işlemlerini yapar.	1	0	0	0
Tam sayıların, tam sayı kuvvetlerini hesaplar.	3	0	1	0
Üstü ifadelerle ilgili temel kuralları anlar, birbirine denk ifadeler oluşturur.	1	1	0	100
Sayıların ondalık gösterimlerini 10'un tam sayı kuvvetlerini kullanarak çözümler.	1	0	1	0
Verilen bir sayıyı 10'un farklı tam sayı kuvvetlerini kullanarak ifade eder.	1	0	0	0
Çok büyük ve çok küçük sayıları bilimsel gösterimle ifade eder ve karşılaştırır.	1	0	0	0
Verilen pozitif tam sayıların pozitif tam sayı çarpanlarını bulur, pozitif tam sayıların pozitif tam sayı çarpanlarını üslü	1	0	0	0
Verilen iki doğal sayının aralarında asal olup olmadığını belirler.	1	0	0	0
İki doğal sayının en büyük ortak bölenini (EBOB) ve en küçük ortak katını (EKOK) hesaplar, ilgili problemleri çözer.	4	1	0	25
Sayısal (FEN)				
Fen				
İklim ve hava olayları arasındaki farkı açıklar.	2	1	0	50
DNA'nın kendini nasıl eşlediğini ifade eder.	1	1	0	100
Mevsimlerin oluşumuna yönelik tahminlerde bulunur.	5	4	1	80
Akraba evliliklerinin genetik sonuçlarını tartışır.	1	1	0	100
Tek karakter çaprazlamaları ile ilgili problemler çözerek sonuçları hakkında yorum yapar.	3	2	1	67
Nükleotid, gen, DNA ve kromozom kavramlarını açıklayarak bu kavramlar arasında ilişki kurar.	2	1	1	50
Canlıların yaşadıkları çevreye uyumlarını gözlem yaparak açıklar.	3	2	1	67
Örneklerden yola çıkarak modifikasyonu açıklar.	2	1	1	50
Kalıtım ile ilgili kavramları tanımlar.	1	0	1	0

SONUÇ BELGESİ							8. SINIF LGS 2.UYGULAMA				
SAMSUN / ALAÇAM / OSMAN TURAL İMAM HATİP ORTAOKULU							DERSLERE GÖRE ANALİZ				
Öğrenci			Numara		Sınıf						
UM HE			120		8A						
Ders	Soru	Doğru	Yanlış	Net	Başarı %	Sınıf Ort.	Kurum Ort.	Genel Ort.			
Türkçe	20	3	0	3,00	15	▼ 8,73	▼ 6,02	▼ 10,27			
Tarih	10	4	6	2,00	20	▼ 2,73	▲ 1,52	▼ 3,97			
Din K.ve A.B.	10	9	1	8,67	87	▲ 4,63	▲ 3,07	▲ 6,16			
İngilizce	10	1	7	-1,33	-13	▼ 3,63	▼ 1,85	▼ 4,12			
Fen	20	9	10	5,67	28	▼ 7,98	▲ 4,13	▼ 8,59			
Toplam:		90	26	24	18,00	20	▼ 28,56	▲ 17,64	▼ 39,19		
Soru No	12345678901234567890										
Sözel (TÜR)	B AB										
Cevap Anh.	A BBCCDCABCADCABCBDADD										
Sözel (TAR)	cDdAaDdcbD										
Cevap Anh.	A BDBABDAACD										
Sözel (DİN)	CACaDBCDDA										
Cevap Anh.	A CACBDBCDDA										
Sözel (İNG)	bDbcbddc										
Cevap Anh.	A CDADCABDBB										
Sayısal (FEN)	aaAaCAaad bcDaBCADD										
Cevap Anh.	A DBABCABBBACADDCCBCADD										

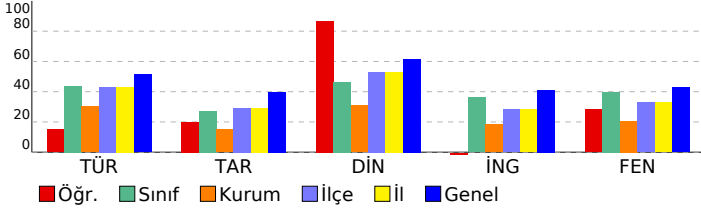

Sözel (TÜR)	S	D	Y	B%
Türkçe				
Bağlamdan yararlanarak bilmediği kelime ve kelime gruplarının anlamını tahmin eder.	2	1	0	50
Yazdıklarında yabancı dillerden alınmış, dilimize henüz yerleşmemiş kelimelerin Türkçelerini kullanır.	1	0	0	0
Okudukları ile ilgili çıkarımlarda bulunur.	2	0	0	0
Metnin içeriğini yorumlar.	1	0	0	0
Metninle ilgili soruları cevaplar.	3	0	0	0
Metnin ana fikrini/ana duygusunu belirler.	1	0	0	0
Yazılarında anlatım biçimlerini kullanır.	1	0	0	0
Okuduklarında kullanılan düşünceyi geliştirme yollarını belirler.	1	0	0	0
Metindeki yardımcı fikirleri belirler.	1	0	0	0
Metinler arasında karşılaştırma yapar.	2	1	0	50
Medya metinlerini analiz eder.	1	1	0	100
Filimsilerin cümledeki işlevlerini kavrar.	3	0	0	0
Yazdıklarını düzenler.	2	0	0	0
Sözel (TAR)				
Tarih				
Mustafa Kemal'in askerlik hayatı ile ilgili olayları ve olguları onun kişilik özellikleri ile ilişkilendirir.	1	0	1	0
Avrupa'daki gelişmelerin yansımaları bağlamında Osmanlı Devleti'nin yirminci yüzyılın başlarındaki siyasi ve sosyal	1	1	0	100
Mustafa Kemal'in çocukluk ve öğrenim hayatından hareketle onun kişilik özelliklerinin oluşumu hakkında çıkarımlar	1	0	1	0
Gençlik döneminde Mustafa Kemal'in fikir hayatını etkileyen önemli kişileri ve olayları kavrar.	1	1	0	100
Birinci Dünya Savaşı'nın sebeplerini ve savaşın başlamasına yol açan gelişmeleri kavrar.	1	0	1	0
Birinci Dünya Savaşı'nda Osmanlı Devleti'nin durumu hakkında çıkarımlarda bulunur.	2	1	1	50
Kuvâ-yı Milliye'nin oluşum sürecini ve sonrasında meydana gelen gelişmeleri kavrar.	2	0	2	0
Mondros Ateşkes Antlaşması'nın imzalanması ve uygulanması karşısında Osmanlı yönetiminin, Mustafa Kemal'in ve	1	1	0	100
Sözel (DİN)				
Din K.ve A.B.				
Kader ve kaza inancını ayet ve hadislerle açıklar.	3	0	0	100
İnsanın ilmi, iradesi, sorumluluğu ile kader arasında ilişki kurar.	2	1	1	50
Toplumda kader ve kaza ile ilgili yaygın olan yanlış anlayışları sorgular.	2	2	0	100
Kaza ve kader ile ilgili kavramları analiz eder.	1	1	0	100
Hız. Musa'nın (a.s.) hayatını ana hatlarıyla tanıtır.	1	1	0	100
Ayet el-Kürsî'yi okur, anlamını söyler.	1	1	0	100
Sözel (İNG)				
İngilizce				
KAZANIM BELİRTİLMEMİŞ	10	1	7	10
Sayısal (MAT)				
Matematik				
Tam kare pozitif tam sayılarla bu sayıların karekökleri arasındaki ilişkiyi belirler.	1	0	0	0
Tam kare olmayan kareköklü bir sayının hangi iki doğal sayı arasında olduğunu belirler.	2	0	0	0
Kareköklü bir ifadeyi a kök b şeklinde yazar ve a kök b şeklindeki ifadede katsayıyı kök içine alır.	1	0	0	0
Kareköklü bir ifade ile çarpıldığında, sonucu bir doğal sayı yapan çarpanlara örnek verir.	1	0	0	0
Kareköklü ifadelerde toplama ve çıkarma işlemlerini yapar.	1	0	0	0
Kareköklü ifadelerde çarpma ve bölme işlemlerini yapar.	1	0	0	0
Tam sayıların, tam sayı kuvvetlerini hesaplar.	3	0	0	0
Üstü ifadelerle ilgili temel kuralları anlar, birbirine denk ifadeler oluşturur.	1	0	0	0
Sayıların ondalık gösterimlerini 10'un tam sayı kuvvetlerini kullanarak çözümler.	1	0	0	0
Verilen bir sayıyı 10'un farklı tam sayı kuvvetlerini kullanarak ifade eder.	1	0	0	0
Çok büyük ve çok küçük sayıları bilimsel gösterimle ifade eder ve karşılaştırır.	1	0	0	0
Verilen pozitif tam sayıların pozitif tam sayı çarpanlarını bulur, pozitif tam sayıların pozitif tam sayı çarpanlarını üslü	1	0	0	0
Verilen iki doğal sayının aralarında asal olup olmadığını belirler.	1	0	0	0
İki doğal sayının en büyük ortak bölenini (EBOB) ve en küçük ortak katını (EKOK) hesaplar, ilgili problemleri çözer.	4	0	0	0
Sayısal (FEN)				
Fen				
İklim ve hava olayları arasındaki farkı açıklar.	2	0	2	0
DNA'nın kendini nasıl eşlediğini ifade eder.	1	1	0	100
Mevsimlerin oluşumuna yönelik tahminlerde bulunur.	5	2	2	40
Akraba evliliklerinin genetik sonuçlarını tartışır.	1	1	0	100
Tek karakter çaprazlamaları ile ilgili problemler çözerek sonuçları hakkında yorum yapar.	3	1	2	33
Nükleotid, gen, DNA ve kromozom kavramlarını açıklayarak bu kavramlar arasında ilişki kurar.	2	1	1	50
Canlıların yaşadıkları çevreye uyumlarını gözlem yaparak açıklar.	3	0	3	0
Örneklerden yola çıkarak modifikasyonu açıklar.	2	2	0	100
Kalıtım ile ilgili kavramları tanımlar.	1	1	0	100

SONUÇ BELGESİ										8. SINIF LGS 2.UYGULAMA					
SAMSUN / ALAÇAM / OSMAN TURAL İMAM HATİP ORTAOKULU										DERSLERE GÖRE ANALİZ					
Öğrenci					Numara		Sınıf								
UM ÖZ					147		8A								
Ders	Soru	Doğru	Yanlış	Net	Başarı %	Sınıf Ort.	Kurum Ort.	Genel Ort.							
Türkçe	20	15	3	14,00	70	▲ 8,73	▲ 6,02	▲ 10,27							
Tarih	10	2	5	0,33	3	▼ 2,73	▼ 1,52	▼ 3,97							
Din K.ve A.B.	10	6	4	4,67	47	▲ 4,63	▲ 3,07	▼ 6,16							
İngilizce	10	5	3	4,00	40	▲ 3,63	▲ 1,85	▼ 4,12							
Matematik	20	4	11	0,33	2	▼ 0,87	▼ 1,04	▼ 6,08							
Fen	20	8	8	5,33	27	▼ 7,98	▲ 4,13	▼ 8,59							
Toplam:		90	40	34	28,67	▲ 28,56	▲ 17,64	▼ 39,19							
Soru No	12345678901234567890														
Sözel (TÜR)	BBCCDCABB DCABB DcDD														
Cevap Anh.	A	BBCCDCABCADCABCBDADD													
Sözel (TAR)	BD bca c a														
Cevap Anh.	A	BDBABDAACD													
Sözel (DİN)	dcCaDBCDDc														
Cevap Anh.	A	CACBDBCDDA													
Sözel (İNG)	CDACbABb														
Cevap Anh.	A	CDADCABDBB													
Sayısal (MAT)	aabDbdDa b AaD aa a														
Cevap Anh.	A	BCDDACDBACAACDBDBBCC													
Sayısal (FEN)	DBd Ccc AaAD aBbbd														
Cevap Anh.	A	DBABCABBBACADDCBCADD													

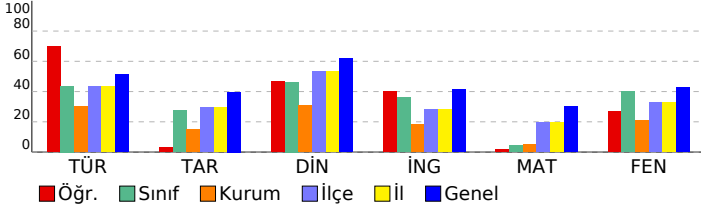

Sözel (TÜR)	S	D	Y	B%
Türkçe				
Bağlamdan yararlanarak bilmediği kelime ve kelime gruplarının anlamını tahmin eder.	2	2	0	100
Yazdıklarında yabancı dillerden alınmış, dilimize henüz yerleşmemiş kelimelerin Türkçelerini kullanır.	1	1	0	100
Okudukları ile ilgili çıkarımlarda bulunur.	2	1	1	50
Metnin içeriğini yorumlar.	1	1	0	100
Metninle ilgili soruları cevaplar.	3	3	0	100
Metnin ana fikrini/ana duygusunu belirler.	1	1	0	100
Yazılarında anlatım biçimlerini kullanır.	1	0	1	0
Okuduklarında kullanılan düşünceyi geliştirme yollarını belirler.	1	0	1	0
Metindeki yardımcı fikirleri belirler.	1	0	0	0
Metinler arasında karşılaştırma yapar.	2	2	0	100
Medya metinlerini analiz eder.	1	1	0	100
Filimsilerin cümledeki işlevlerini kavrar.	3	1	1	33
Yazdıklarını düzenler.	2	2	0	100
Sözel (TAR)				
Tarih				
Mustafa Kemal'in askerlik hayatı ile ilgili olayları ve olguları onun kişilik özellikleri ile ilişkilendirir.	1	1	0	100
Avrupa'daki gelişmelerin yansımaları bağlamında Osmanlı Devleti'nin yirminci yüzyılın başlarındaki siyasi ve sosyal	1	1	0	100
Mustafa Kemal'in çocukluk ve öğrenim hayatından hareketle onun kişilik özelliklerinin oluşumu hakkında çıkarımlar	1	0	0	0
Gençlik döneminde Mustafa Kemal'in fikir hayatını etkileyen önemli kişileri ve olayları kavrar.	1	0	1	0
Birinci Dünya Savaşı'nın sebeplerini ve savaşın başlamasına yol açan gelişmeleri kavrar.	1	0	1	0
Birinci Dünya Savaşı'nda Osmanlı Devleti'nin durumu hakkında çıkarımlarda bulunur.	2	0	1	0
Kuvâ-yı Milliye'nin oluşum sürecini ve sonrasında meydana gelen gelişmeleri kavrar.	2	0	1	0
Mondros Ateşkes Antlaşması'nın imzalanması ve uygulanması karşısında Osmanlı yönetiminin, Mustafa Kemal'in ve	1	0	1	0
Sözel (DİN)				
Din K.ve A.B.				
Kader ve kaza inancını ayet ve hadislerle açıklar.	3	1	2	33
İnsanın ilmi, iradesi, sorumluluğu ile kader arasında ilişki kurar.	2	1	1	50
Toplumda kader ve kaza ile ilgili yaygın olan yanlış anlayışları sorgular.	2	2	0	100
Kaza ve kader ile ilgili kavramları analiz eder.	1	1	0	100
Hz. Musa'nın (a.s.) hayatını ana hatlarıyla tanıtır.	1	1	0	100
Ayet el-Kürsî'yi okur, anlamını söyler.	1	0	1	0
Sözel (İNG)				
İngilizce				
KAZANIM BELİRTİLMEMİŞ	10	5	3	50
Sayısal (MAT)				
Matematik				
Tam kare pozitif tam sayılarla bu sayıların karekökleri arasındaki ilişkiyi belirler.	1	0	1	0
Tam kare olmayan kareköklü bir sayının hangi iki doğal sayı arasında olduğunu belirler.	2	1	1	50
Kareköklü bir ifadenin a kök b şeklinde yazılır ve a kök b şeklindeki ifadede katsayıyı kök içine alır.	1	0	1	0
Kareköklü bir ifade ile çarpıldığında, sonucu bir doğal sayı yapan çarpanlara örnek verir.	1	1	0	100
Kareköklü ifadelerde toplama ve çıkarma işlemlerini yapar.	1	0	1	0
Kareköklü ifadelerde çarpma ve bölme işlemlerini yapar.	1	0	1	0
Tam sayıların, tam sayı kuvvetlerini hesaplar.	3	1	2	33
Üstü ifadelerle ilgili temel kuralları anlar, birbirine denk ifadeler oluşturur.	1	0	0	0
Sayıların ondalık gösterimlerini 10'un tam sayı kuvvetlerini kullanarak çözümler.	1	0	0	0
Verilen bir sayıyı 10'un farklı tam sayı kuvvetlerini kullanarak ifade eder.	1	1	0	100
Çok büyük ve çok küçük sayıları bilimsel gösterimle ifade eder ve karşılaştırır.	1	0	1	0
Verilen pozitif tam sayıların pozitif tam sayı çarpanlarını bulur, pozitif tam sayıların pozitif tam sayı çarpanlarını üslü	1	0	0	0
Verilen iki doğal sayının aralarında asal olup olmadığını belirler.	1	0	0	0
İki doğal sayının en büyük ortak bölenini (EBOB) ve en küçük ortak katını (EKOK) hesaplar, ilgili problemleri çözer.	4	0	3	0
Sayısal (FEN)				
Fen				
İklim ve hava olayları arasındaki farkı açıklar.	2	2	0	100
DNA'nın kendini nasıl eşlediğini ifade eder.	1	0	1	0
Mevsimlerin oluşumuna yönelik tahminlerde bulunur.	5	2	2	40
Akraba evliliklerinin genetik sonuçlarını tartışır.	1	0	1	0
Tek karakter çaprazlamaları ile ilgili problemler çözerek sonuçları hakkında yorum yapar.	3	0	3	0
Nükleotid, gen, DNA ve kromozom kavramlarını açıklayarak bu kavramlar arasında ilişki kurar.	2	0	1	0
Canlıların yaşadıkları çevreye uyumlarını gözlem yaparak açıklar.	3	2	0	67
Örneklere yol açarak modifikasyonu açıklar.	2	1	0	50
Kalıtım ile ilgili kavramları tanımlar.	1	1	0	100

SONUÇ BELGESİ						8. SINIF LGS 2.UYGULAMA					
SAMSUN / ALAÇAM / OSMAN TURAL İMAM HATİP ORTAOKULU						DERSLERE GÖRE ANALİZ					
Öğrenci			Numara		Sınıf						
YU DE			167		8A						
Ders	Soru	Doğru	Yanlış	Net	Başarı %	Sınıf Ort.	Kurum Ort.	Genel Ort.			
Türkçe	20	15	5	13,33	67	▲ 8,73	▲ 6,02	▲ 10,27			
Tarih	10	9	1	8,67	87	▲ 2,73	▲ 1,52	▲ 3,97			
Din K.ve A.B.	10	10	0	10,00	100	▲ 4,63	▲ 3,07	▲ 6,16			
İngilizce	10	10	0	10,00	100	▲ 3,63	▲ 1,85	▲ 4,12			
Matematik	20	12	6	10,00	50	▲ 0,87	▲ 1,04	▲ 6,08			
Fen	20	20	0	20,00	100	▲ 7,98	▲ 4,13	▲ 8,59			
Toplam:		90	76	12	72,00	80	▲ 28,56	▲ 17,64	▲ 39,19		
Soru No	12345678901234567890										
Sözel (TÜR)	BBCCbCABCADCBABdDcbc										
Cevap Anh.	A BBCCDCABCADCBABDADD										
Sözel (TAR)	BDBABDdACD										
Cevap Anh.	A BDBABDAACD										
Sözel (DİN)	CACBDBCDDA										
Cevap Anh.	A CACBDBCDDA										
Sözel (İNG)	CDADCABDBB										
Cevap Anh.	A CDADCABDBB										
Sayısal (MAT)	CaDcC BAdAACDdbBBcD										
Cevap Anh.	A BCDDACDBACAACDBDBBCC										
Sayısal (FEN)	DBABCABBBACADDcBCADD										
Cevap Anh.	A DBABCABBBACADDcBCADD										

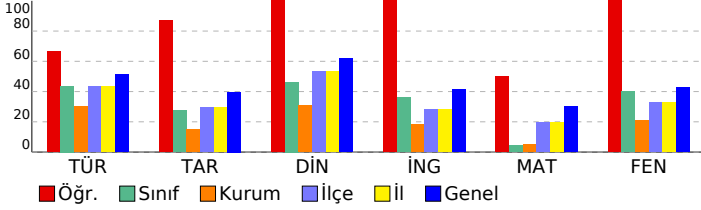

Sözel (TÜR)	S	D	Y	B%
Türkçe				
Bağlamdan yararlanarak bilmediği kelime ve kelime gruplarının anlamını tahmin eder.	2	2	0	100
Yazdıklarında yabancı dillerden alınmış, dilimize henüz yerleşmemiş kelimelerin Türkçelerini kullanır.	1	1	0	100
Okudukları ile ilgili çıkarımlarda bulunur.	2	2	0	100
Metnin içeriğini yorumlar.	1	0	1	0
Metninle ilgili soruları cevaplar.	3	3	0	100
Metnin ana fikrini/ana duygusunu belirler.	1	1	0	100
Yazarlarında anlatım biçimlerini kullanır.	1	1	0	100
Okuduklarında kullanılan düşünceyi geliştirme yollarını belirler.	1	1	0	100
Metindeki yardımcı fikirleri belirler.	1	1	0	100
Metinler arasında karşılaştırma yapar.	2	2	0	100
Medya metinlerini analiz eder.	1	1	0	100
Filimsilerin cümledeki işlevlerini kavrar.	3	1	2	33
Yazdıklarını düzenler.	2	0	2	0
Sözel (TAR)				
Tarih				
Mustafa Kemal'in askerlik hayatı ile ilgili olayları ve olguları onun kişilik özellikleri ile ilişkilendirir.	1	1	0	100
Avrupa'daki gelişmelerin yansımaları bağlamında Osmanlı Devleti'nin yirminci yüzyılın başlarındaki siyasi ve sosyal	1	1	0	100
Mustafa Kemal'in çocukluk ve öğrenim hayatından hareketle onun kişilik özelliklerinin oluşumu hakkında çıkarımlar	1	1	0	100
Gençlik döneminde Mustafa Kemal'in fikir hayatını etkileyen önemli kişileri ve olayları kavrar.	1	1	0	100
Birinci Dünya Savaşı'nın sebeplerini ve savaşın başlamasına yol açan gelişmeleri kavrar.	1	1	0	100
Birinci Dünya Savaşı'nda Osmanlı Devleti'nin durumu hakkında çıkarımlarda bulunur.	2	1	1	50
Kuvâ-yı Milliye'nin oluşum sürecini ve sonrasında meydana gelen gelişmeleri kavrar.	2	2	0	100
Mondros Ateşkes Antlaşması'nın imzalanması ve uygulanması karşısında Osmanlı yönetiminin, Mustafa Kemal'in ve	1	1	0	100
Sözel (DİN)				
Din K.ve A.B.				
Kader ve kaza inancını ayet ve hadislerle açıklar.	3	3	0	100
İnsanın ilmi, iradesi, sorumluluğu ile kader arasında ilişki kurar.	2	2	0	100
Toplumda kader ve kaza ile ilgili yaygın olan yanlış anlayışları sorgular.	2	2	0	100
Kaza ve kader ile ilgili kavramları analiz eder.	1	1	0	100
Hz. Musa'nın (a.s.) hayatını ana hatlarıyla tanıtır.	1	1	0	100
Ayet el-Kürsî'yi okur, anlamını söyler.	1	1	0	100
Sözel (İNG)				
İngilizce				
KAZANIM BELİRTİLMEMİŞ	10	10	0	100
Sayısal (MAT)				
Matematik				
Tam kare pozitif tam sayılarla bu sayıların karekökleri arasındaki ilişkiyi belirler.	1	0	0	0
Tam kare olmayan kareköklü bir sayının hangi iki doğal sayı arasında olduğunu belirler.	2	1	0	50
Kareköklü bir ifadeyi a kök b şeklinde yazar ve a kök b şeklindeki ifadede katsayıyı kök içine alır.	1	0	1	0
Kareköklü bir ifade ile çarpıldığında, sonucu bir doğal sayı yapan çarpanlara örnek verir.	1	1	0	100
Kareköklü ifadelerde toplama ve çıkarma işlemlerini yapar.	1	0	1	0
Kareköklü ifadelerde çarpma ve bölme işlemlerini yapar.	1	1	0	100
Tam sayıların, tam sayı kuvvetlerini hesaplar.	3	2	1	67
Üstü ifadelerle ilgili temel kuralları anlar, birbirine denk ifadeler oluşturur.	1	1	0	100
Sayıların ondalık gösterimlerini 10'un tam sayı kuvvetlerini kullanarak çözümler.	1	1	0	100
Verilen bir sayıyı 10'un farklı tam sayı kuvvetlerini kullanarak ifade eder.	1	1	0	100
Çok büyük ve çok küçük sayıları bilimsel gösterimle ifade eder ve karşılaştırır.	1	1	0	100
Verilen pozitif tam sayıların pozitif tam sayı çarpanlarını bulur, pozitif tam sayıların pozitif tam sayı çarpanlarını üslü	1	0	1	0
Verilen iki doğal sayının aralarında asal olup olmadığını belirler.	1	0	1	0
İki doğal sayının en büyük ortak bölenini (EBOB) ve en küçük ortak katını (EKOK) hesaplar, ilgili problemleri çözer.	4	3	1	75
Sayısal (FEN)				
Fen				
İklim ve hava olayları arasındaki farkı açıklar.	2	2	0	100
DNA'nın kendini nasıl eşlediğini ifade eder.	1	1	0	100
Mevsimlerin oluşumuna yönelik tahminlerde bulunur.	5	5	0	100
Akraba evliliklerinin genetik sonuçlarını tartışır.	1	1	0	100
Tek karakter çaprazlamaları ile ilgili problemler çözerek sonuçları hakkında yorum yapar.	3	3	0	100
Nükleotid, gen, DNA ve kromozom kavramlarını açıklayarak bu kavramlar arasında ilişki kurar.	2	2	0	100
Canlıların yaşadıkları çevreye uyumlarını gözlem yaparak açıklar.	3	3	0	100
Örneklere yola çıkarak modifikasyonu açıklar.	2	2	0	100
Kalıtım ile ilgili kavramları tanımlar.	1	1	0	100

SONUÇ BELGESİ

SAMSUN / ALAÇAM / OSMAN TURAL İMAM HATİP ORTAOKULU

Öğrenci	Numara	Sınıf
AM ŞA	2	8B

Ders	Soru	Doğru	Yanlış	Net	Başarı %	Sınıf Ort.	Kurum Ort.	Genel Ort.
Türkçe	20	13	5	11,33	57	▲ 6,42	▲ 6,02	▲ 10,27
Tarih	10	4	5	2,33	23	▲ 1,20	▲ 1,52	▼ 3,97
Din K.ve A.B.	10	9	1	8,67	87	▲ 3,40	▲ 3,07	▲ 6,16
İngilizce	10	8	2	7,33	73	▲ 2,11	▲ 1,85	▲ 4,12
Matematik	20	7	1	6,67	33	▲ 2,00	▲ 1,04	▲ 6,08
Fen	20	9	9	6,00	30	▲ 2,80	▲ 4,13	▼ 8,59
Toplam:	90	50	23	42,33	47	▲ 17,93	▲ 17,64	▲ 39,19

Soru No	12345678901234567890
Sözel (TÜR)	bDBCBAcDbAaBcCbBB
Cevap Anh. B	DDADBCBACDACCDCBB
Sözel (TAR)	b cbDBAaDd
Cevap Anh. B	DCAADBABDB
Sözel (DİN)	ADDCBaBCAC
Cevap Anh. B	ADDCBDBCAC
Sözel (İNG)	BdDBbCDADC
Cevap Anh. B	BBDBACDADC
Sayısal (MAT)	CC B A B AcD
Cevap Anh. B	CCBBDBDCAACABDCADDDB
Sayısal (FEN)	cbACBC DAaAaBb Bbdc
Cevap Anh. B	DDACBCDDACABBBACBABB

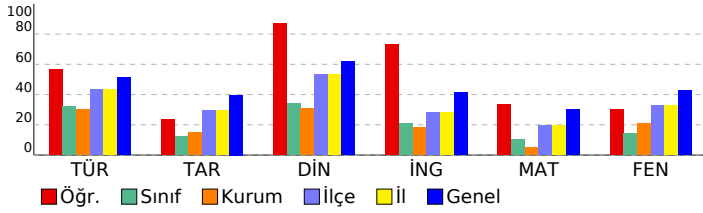

8. SINIF LGS 2.UYGULAMA

DERSLERE GÖRE ANALİZ

Sözel (TÜR)		S	D	Y	B%
Türkçe					
Bağlamdan yararlanarak bilmediği kelime ve kelime gruplarının anlamını tahmin eder.		2	2	0	100
Yazdıklarında yabancı dillerden alınmış, dilimize henüz yerleşmemiş kelimelerin Türkçelerini kullanır.		1	0	1	0
Okudukları ile ilgili çıkarımlarda bulunur.		2	2	0	100
Metnin içeriğini yorumlar.		1	0	1	0
Metninle ilgili soruları cevaplar.		3	3	0	100
Metnin ana fikrini/ana duygusunu belirler.		1	1	0	100
Yazılarında anlatım biçimlerini kullanır.		1	0	1	0
Okuduklarında kullanılan düşünceyi geliştirme yollarını belirler.		1	0	1	0
Metindeki yardımcı fikirleri belirler.		1	0	1	0
Metinler arasında karşılaştırma yapar.		2	2	0	100
Medya metinlerini analiz eder.		1	1	0	100
Filiillerin cümledeki işlevlerini kavrar.		3	2	1	67
Yazdıklarını düzenler.		2	0	0	0
Sözel (TAR)		S	D	Y	B%
Tarih					
Mustafa Kemal'in askerlik hayatı ile ilgili olayları ve olguları onun kişilik özellikleri ile ilişkilendirir.		1	0	1	0
Avrupa'daki gelişmelerin yansımaları bağlamında Osmanlı Devleti'nin yirminci yüzyılın başlarındaki siyasi ve sosyal		1	1	0	100
Mustafa Kemal'in çocukluk ve öğrenim hayatından hareketle onun kişilik özelliklerinin oluşumu hakkında çıkarımlar		1	0	1	0
Gençlik döneminde Mustafa Kemal'in fikir hayatını etkileyen önemli kişileri ve olayları kavrar.		1	1	0	100
Birinci Dünya Savaşı'nın sebeplerini ve savaşın başlamasına yol açan gelişmeleri kavrar.		1	1	0	100
Birinci Dünya Savaşı'nda Osmanlı Devleti'nin durumu hakkında çıkarımlarda bulunur.		2	1	1	50
Kuvâ-yı Milliye'nin oluşum sürecini ve sonrasında meydana gelen gelişmeleri kavrar.		2	0	1	0
Mondros Ateşkes Antlaşması'nın imzalanması ve uygulanması karşısında Osmanlı yönetiminin, Mustafa Kemal'in ve		1	0	1	0
Sözel (DİN)		S	D	Y	B%
Din K.ve A.B.					
Kader ve kaza inancını ayet ve hadislerle açıklar.		3	3	0	100
İnsanın ilmi, iradesi, sorumluluğu ile kader arasında ilişki kurar.		2	1	1	50
Toplumda kader ve kaza ile ilgili yaygın olan yanlış anlayışları sorgular.		2	2	0	100
Kaza ve kader ile ilgili kavramları analiz eder.		1	1	0	100
Hz. Musa'nın (a.s.) hayatını ana hatlarıyla tanıtır.		1	1	0	100
Ayet el-Kürsî'yi okur, anlamını söyler.		1	1	0	100
Sözel (İNG)		S	D	Y	B%
İngilizce					
KAZANIM BELİRTİLMEMİŞ		10	8	2	80
Sayısal (MAT)		S	D	Y	B%
Matematik					
Tam kare pozitif tam sayılarla bu sayıların karekökleri arasındaki ilişkiyi belirler.		1	0	0	0
Tam kare olmayan kareköklü bir sayının hangi iki doğal sayı arasında olduğunu belirler.		2	0	0	0
Kareköklü bir ifadenin a kök b şeklinde yazılır ve a kök b şeklindeki ifadede katsayıyı kök içine alır.		1	1	0	100
Kareköklü bir ifade ile çarpıldığında, sonucu bir doğal sayı yapan çarpanlara örnek verir.		1	0	1	0
Kareköklü ifadelerde toplama ve çıkarma işlemlerini yapar.		1	1	0	100
Kareköklü ifadelerde çarpma ve bölme işlemlerini yapar.		1	0	0	0
Tam sayıların, tam sayı kuvvetlerini hesaplar.		3	1	0	33
Üstü ifadelerle ilgili temel kuralları anlar, birbirine denk ifadeler oluşturur.		1	0	0	0
Sayıların ondalık gösterimlerini 10'un tam sayı kuvvetlerini kullanarak çözümler.		1	1	0	100
Verilen bir sayıyı 10'un farklı tam sayı kuvvetlerini kullanarak ifade eder.		1	0	0	0
Çok büyük ve çok küçük sayıları bilimsel gösterimle ifade eder ve karşılaştırır.		1	0	0	0
Verilen pozitif tam sayıların pozitif tam sayı çarpanlarını bulur, pozitif tam sayıların pozitif tam sayı çarpanlarını üslü		1	0	0	0
Verilen iki doğal sayının aralarında asal olup olmadığını belirler.		1	0	0	0
İki doğal sayının en büyük ortak bölenini (EBOB) ve en küçük ortak katını (EKOK) hesaplar, ilgili problemleri çözer.		4	3	0	75
Sayısal (FEN)		S	D	Y	B%
Fen					
İklim ve hava olayları arasındaki farkı açıklar.		2	0	2	0
DNA'nın kendini nasıl eşlediğini ifade eder.		1	0	1	0
Mevsimlerin oluşumuna yönelik tahminlerde bulunur.		5	3	1	60
Akraza evliliklerinin genetik sonuçlarını tartışır.		1	0	1	0
Tek karakter çaprazlamaları ile ilgili problemler çözerek sonuçları hakkında yorum yapar.		3	3	0	100
Nükleotid, gen, DNA ve kromozom kavramlarını açıklayarak bu kavramlar arasında ilişki kurar.		2	0	2	0
Canlıların yaşadıkları çevreye uyumlarını gözlem yaparak açıklar.		3	2	1	67
Örneklerden yola çıkarak modifikasyonu açıklar.		2	1	0	50
Kalıtım ile ilgili kavramları tanımlar.		1	0	1	0

SONUÇ BELGESİ						8. SINIF LGS 2.UYGULAMA			
SAMSUN / ALAÇAM / OSMAN TURAL İMAM HATİP ORTAOKULU						DERSLERE GÖRE ANALİZ			
Öğrenci			Numara	Sınıf					
AR ŞA			7	8B					
Ders	Soru	Doğru	Yanlış	Net	Başarı %	Sınıf Ort.	Kurum Ort.	Genel Ort.	
Türkçe	20	12	8	9,33	47	▲ 6,42	▲ 6,02	▼ 10,27	
Tarih	10	0	9	-3,00	-30	▼ 1,20	▼ 1,52	▼ 3,97	
Din K.ve A.B.	10	3	7	0,67	7	▼ 3,40	▼ 3,07	▼ 6,16	
İngilizce	10	1	5	-0,67	-7	▼ 2,11	▼ 1,85	▼ 4,12	
Matematik	20	5	11	1,33	7	▼ 2,00	▲ 1,04	▼ 6,08	
Fen	20	2	5	0,33	2	▼ 2,80	▼ 4,13	▼ 8,59	
Toplam:		90	23	45	8,00	9	▼ 17,93	▼ 17,64	▼ 39,19
Soru No	12345678901234567890								
Sözel (TÜR)	BBCCadAcDADCadbBDACb								
Cevap Anh.	A BBCCDCABCADCABCBDADD								
Sözel (TAR)	dcbabcdb								
Cevap Anh.	A BDBABDAACD								
Sözel (DİN)	acbaaBCDad								
Cevap Anh.	A CACBDBCDDA								
Sözel (İNG)	bcb a D a								
Cevap Anh.	A CDADCABDBB								
Sayısal (MAT)	BdcDACDdc bd b adda								
Cevap Anh.	A BCDDACDBACAACDBDBBCC								
Sayısal (FEN)	acb bd BA								
Cevap Anh.	A DBABCABBBACADDCBCADD								

Subject	Öğr.	Sınıf	Kurum	İlçe	İl	Genel
TÜR	45	35	30	40	35	45
TAR	10	15	10	20	15	25
DİN	10	25	20	35	30	40
İNG	15	20	15	25	20	30
MAT	10	15	10	20	15	25
FEN	10	15	10	20	15	25

Sözel (TÜR)	S	D	Y	B%
Türkçe				
Bağlamdan yararlanarak bilmediği kelime ve kelime gruplarının anlamını tahmin eder.	2	2	0	100
Yazdıklarında yabancı dillerden alınmış, dilimize henüz yerleşmemiş kelimelerin Türkçelerini kullanır.	1	1	0	100
Okudukları ile ilgili çıkarımlarda bulunur.	2	1	1	50
Metnin içeriğini yorumlar.	1	0	1	0
Metninle ilgili soruları cevaplar.	3	1	2	33
Metnin ana fikrini/ana duygusunu belirler.	1	1	0	100
Yazarında anlatım biçimlerini kullanır.	1	0	1	0
Okuduklarında kullanılan düşünceyi geliştirme yollarını belirler.	1	0	1	0
Metindeki yardımcı fikirleri belirler.	1	1	0	100
Metinler arasında karşılaştırma yapar.	2	2	0	100
Medya metinlerini analiz eder.	1	0	1	0
Filiillerin cümledeki işlevlerini kavrar.	3	3	0	100
Yazdıklarını düzenler.	2	0	2	0
Sözel (TAR)				
Tarih				
Mustafa Kemal'in askerlik hayatı ile ilgili olayları ve olguları onun kişilik özellikleri ile ilişkilendirir.	1	0	1	0
Avrupa'daki gelişmelerin yansımaları bağlamında Osmanlı Devleti'nin yirminci yüzyılın başlarındaki siyasi ve sosyal gelişmelerini kavrar.	1	0	1	0
Mustafa Kemal'in çocukluk ve öğrenim hayatından hareketle onun kişilik özelliklerinin oluşumu hakkında çıkarımlar yapar.	1	0	1	0
Gençlik döneminde Mustafa Kemal'in fikir hayatını etkileyen önemli kişileri ve olayları kavrar.	1	0	1	0
Birinci Dünya Savaşı'nın sebeplerini ve savaşın başlamasına yol açan gelişmeleri kavrar.	1	0	1	0
Birinci Dünya Savaşı'nda Osmanlı Devleti'nin durumu hakkında çıkarımlarda bulunur.	2	0	2	0
Kuvâ-yı Milliye'nin oluşum sürecini ve sonrasında meydana gelen gelişmeleri kavrar.	2	0	2	0
Mondros Ateşkes Antlaşması'nın imzalanması ve uygulanması karşısında Osmanlı yönetiminin, Mustafa Kemal'in ve diğer liderlerin tutumunu kavrar.	1	0	0	0
Sözel (DİN)				
Din K.ve A.B.				
Kader ve kaza inancını ayet ve hadislerle açıklar.	3	0	3	0
İnsanın ilmi, iradesi, sorumluluğu ile kader arasında ilişki kurar.	2	0	2	0
Toplumda kader ve kaza ile ilgili yaygın olan yanlış anlayışları sorgular.	2	2	0	100
Kaza ve kader ile ilgili kavramları analiz eder.	1	0	1	100
Hiz. Musa'nın (a.s.) hayatını ana hatlarıyla tanıtır.	1	1	0	100
Ayet el-Kürsî'yi okur, anlamını söyler.	1	0	1	0
Sözel (İNG)				
İngilizce				
KAZANIM BELİRTİLMEMİŞ	10	1	5	10
Sayısal (MAT)				
Matematik				
Tam kare pozitif tam sayılarla bu sayıların karekökleri arasındaki ilişkiyi belirler.	1	1	0	100
Tam kare olmayan kareköklü bir sayının hangi iki doğal sayı arasında olduğunu belirler.	2	1	1	50
Kareköklü bir ifadenin kök b şeklinde yazılır ve kök b şeklindeki ifadede katsayıyı kök içine alır.	1	0	1	0
Kareköklü bir ifade ile çarpıldığında, sonucu bir doğal sayı yapan çarpanlara örnek verir.	1	1	0	100
Kareköklü ifadelerde toplama ve çıkarma işlemlerini yapar.	1	1	0	100
Kareköklü ifadelerde çarpma ve bölme işlemlerini yapar.	1	1	0	100
Tam sayıların, tam sayı kuvvetlerini hesaplar.	3	0	2	0
Üstü ifadelerle ilgili temel kuralları anlar, birbirine denk ifadeler oluşturur.	1	0	1	0
Sayıların ondalık gösterimlerini 10'un tam sayı kuvvetlerini kullanarak çözümler.	1	0	1	0
Verilen bir sayıyı 10'un farklı tam sayı kuvvetlerini kullanarak ifade eder.	1	0	1	0
Çok büyük ve çok küçük sayıları bilimsel gösterimle ifade eder ve karşılaştırır.	1	0	0	0
Verilen pozitif tam sayıların pozitif tam sayı çarpanlarını bulur, pozitif tam sayıların pozitif tam sayı çarpanlarını üslü olarak ifade eder.	1	0	0	0
Verilen iki doğal sayının aralarında asal olup olmadığını belirler.	1	0	1	0
İki doğal sayının en büyük ortak bölenini (EBOB) ve en küçük ortak katını (EKOK) hesaplar, ilgili problemleri çözer.	4	0	3	0
Sayısal (FEN)				
Fen				
İklim ve hava olayları arasındaki farkı açıklar.	2	0	2	0
DNA'nın kendini nasıl eşlediğini ifade eder.	1	0	1	0
Mevsimlerin oluşumuna yönelik tahminlerde bulunur.	5	0	0	0
Akraba evliliklerinin genetik sonuçlarını tartışır.	1	0	1	0
Tek karakter çaprazlamaları ile ilgili problemler çözerek sonuçları hakkında yorum yapar.	3	0	1	0
Nükleotid, gen, DNA ve kromozom kavramlarını açıklayarak bu kavramlar arasında ilişki kurar.	2	0	0	0
Canlıların yaşadıkları çevreye uyumlarını gözlem yaparak açıklar.	3	2	0	67
Örneklerden yola çıkarak modifikasyonu açıklar.	2	0	0	0
Kalıtım ile ilgili kavramları tanımlar.	1	0	0	0

SONUÇ BELGESİ

SAMSUN / ALAÇAM / OSMAN TURAL İMAM HATİP ORTAOKULU		
Öğrenci	Numara	Sınıf
AR ŞE	13	8B

Ders	Soru	Doğru	Yanlış	Net	Başarı %	Sınıf Ort.	Kurum Ort.	Genel Ort.
Türkçe	20	14	3	13,00	65	▲ 6,42	▲ 6,02	▲ 10,27
Tarih	10	4	2	3,33	33	▲ 1,20	▲ 1,52	▼ 3,97
Din K.ve A.B.	10	4	0	4,00	40	▲ 3,40	▲ 3,07	▼ 6,16
İngilizce	10	5	1	4,67	47	▲ 2,11	▲ 1,85	▲ 4,12
Matematik	20	2	3	1,00	5	▼ 2,00	▼ 1,04	▼ 6,08
Fen	20	8	8	5,33	27	▲ 2,80	▲ 4,13	▼ 8,59
Toplam:	90	37	17	31,33	35	▲ 17,93	▲ 17,64	▼ 39,19

Soru No	12345678901234567890
Sözel (TÜR)	BaCCD ABC aCABCbC A D
Cevap Anh.	A BBCCDCABCADCABCBDADD
Sözel (TAR)	cD ABdD
Cevap Anh.	A BDBABDAACD
Sözel (DİN)	CACB
Cevap Anh.	A CACBDBCDDA
Sözel (İNG)	CABdB
Cevap Anh.	A CDADCABDBB
Sayısal (MAT)	dCDbc
Cevap Anh.	A BCDDACDBACAACDBDBBCC
Sayısal (FEN)	DBcBbAdaBAabb B dD
Cevap Anh.	A DBABCABBBACADDDBCADD

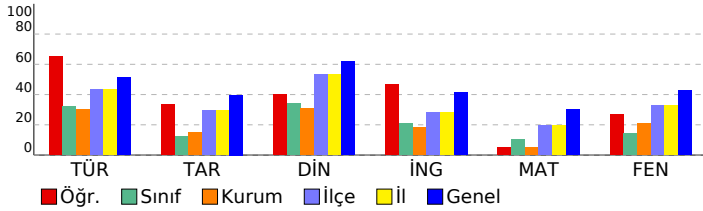

8. SINIF LGS 2.UYGULAMA

DERSLERE GÖRE ANALİZ				
Sözel (TÜR)				
Türkçe	S	D	Y	B%
Bağlamdan yararlanarak bilmediği kelime ve kelime gruplarının anlamını tahmin eder.	2	1	1	50
Yazdıklarında yabancı dillerden alınmış, dilimize henüz yerleşmemiş kelimelerin Türkçelerini kullanır.	1	1	0	100
Okudukları ile ilgili çıkarımlarda bulunur.	2	2	0	100
Metnin içeriğini yorumlar.	1	1	0	100
Metnin ilgili sorularını cevaplar.	3	2	0	67
Metnin ana fikrini/ana duygusunu belirler.	1	1	0	100
Yazılarında anlatım biçimlerini kullanır.	1	1	0	100
Okuduklarında kullanılan düşünceyi geliştirme yollarını belirler.	1	1	0	100
Metindeki yardımcı fikirleri belirler.	1	0	0	0
Metinler arasında karşılaştırma yapar.	2	1	1	50
Medya metinlerini analiz eder.	1	1	0	100
Filişilerin cümledeki işlevlerini kavrar.	3	2	1	67
Yazdıklarını düzenler.	2	1	0	50

Sözel (TAR)				
Tarih	S	D	Y	B%
Mustafa Kemal'in askerlik hayatı ile ilgili olayları ve olguları onun kişilik özellikleri ile ilişkilendirir.	1	0	1	0
Avrupa'daki gelişmelerin yansımaları bağlamında Osmanlı Devleti'nin yirminci yüzyılın başlarındaki siyasi ve sosyal	1	1	0	100
Mustafa Kemal'in çocukluk ve öğrenim hayatından hareketle onun kişilik özelliklerinin oluşumu hakkında çıkarımlar	1	0	0	0
Gençlik döneminde Mustafa Kemal'in fikir hayatını etkileyen önemli kişileri ve olayları kavrar.	1	1	0	100
Birinci Dünya Savaşı'nın sebeplerini ve savaşın başlamasına yol açan gelişmeleri kavrar.	1	1	0	100
Birinci Dünya Savaşı'nda Osmanlı Devleti'nin durumu hakkında çıkarımlarda bulunur.	2	1	1	50
Kuvâ-yı Milliye'nin oluşum sürecini ve sonrasında meydana gelen gelişmeleri kavrar.	2	0	0	0
Mondros Ateşkes Antlaşması'nın imzalanması ve uygulanması karşısında Osmanlı yönetiminin, Mustafa Kemal'in ve	1	0	0	0

Sözel (DİN)				
Din K.ve A.B.	S	D	Y	B%
Kader ve kaza inancını ayet ve hadislerle açıklar.	3	3	0	100
İnsanın ilmi, iradesi, sorumluluğu ile kader arasında ilişki kurar.	2	1	0	50
Toplumda kader ve kaza ile ilgili yaygın olan yanlış anlayışları sorgular.	2	0	0	0
Kaza ve kader ile ilgili kavramları analiz eder.	1	0	0	0
Hz. Musa'nın (a.s.) hayatını ana hatlarıyla tanıtır.	1	0	0	0
Ayet el-Kürsî'yi okur, anlamını söyler.	1	0	0	0

Sözel (İNG)				
İngilizce	S	D	Y	B%
KAZANIM BELİRTİLMEMİŞ	10	5	1	50

Sayısal (MAT)				
Matematik	S	D	Y	B%
Tam kare pozitif tam sayılarla bu sayıların karekökleri arasındaki ilişkiyi belirler.	1	0	1	0
Tam kare olmayan kareköklü bir sayının hangi iki doğal sayı arasında olduğunu belirler.	2	1	0	50
Kareköklü bir ifadeyi a kök b şeklinde yazar ve a kök b şeklindeki ifadede katsayıyı kök içine alır.	1	1	0	100
Kareköklü bir ifade ile çarpıldığında, sonucu bir doğal sayı yapan çarpanlara örnek verir.	1	0	1	0
Kareköklü ifadelerde toplama ve çıkarma işlemlerini yapar.	1	0	1	0
Kareköklü ifadelerde çarpma ve bölme işlemlerini yapar.	1	0	0	0
Tam sayıların, tam sayı kuvvetlerini hesaplar.	3	0	0	0
Üstü ifadelerle ilgili temel kuralları anlar, birbirine denk ifadeler oluşturur.	1	0	0	0
Sayıların ondalık gösterimlerini 10'un tam sayı kuvvetlerini kullanarak çözümler.	1	0	0	0
Verilen bir sayıyı 10'un farklı tam sayı kuvvetlerini kullanarak ifade eder.	1	0	0	0
Çok büyük ve çok küçük sayıları bilimsel gösterimle ifade eder ve karşılaştırır.	1	0	0	0
Verilen pozitif tam sayıların pozitif tam sayı çarpanlarını bulur, pozitif tam sayıların pozitif tam sayı çarpanlarını üslü	1	0	0	0
Verilen iki doğal sayının aralarında asal olup olmadığını belirler.	1	0	0	0
İki doğal sayının en büyük ortak bölenini (EBOB) ve en küçük ortak katını (EKOK) hesaplar, ilgili problemleri çözer.	4	0	0	0

Sayısal (FEN)				
Fen	S	D	Y	B%
İklim ve hava olayları arasındaki farkı açıklar.	2	2	0	100
DNA'nın kendini nasıl eşlediğini ifade eder.	1	0	1	0
Mevsimlerin oluşumuna yönelik tahminlerde bulunur.	5	1	4	20
Akraba evliliklerinin genetik sonuçlarını tartışır.	1	1	0	100
Tek karakter çaprazlamaları ile ilgili problemler çözerek sonuçları hakkında yorum yapar.	3	0	1	0
Nükleotid, gen, DNA ve kromozom kavramlarını açıklayarak bu kavramlar arasında ilişki kurar.	2	1	1	50
Canlıların yaşadıkları çevreye uyumlarını gözlem yaparak açıklar.	3	2	1	67
Örneklerden yola çıkarak modifikasyonu açıklar.	2	1	0	50
Kalıtım ile ilgili kavramları tanımlar.	1	0	0	0

SONUÇ BELGESİ

SAMSUN / ALAÇAM / OSMAN TURAL İMAM HATİP ORTAOKULU

Öğrenci	Numara	Sınıf
EC BE	156	8B

Ders	Soru	Doğru	Yanlış	Net	Başarı %	Sınıf Ort.	Kurum Ort.	Genel Ort.
Türkçe	20	11	8	8,33	42	▲ 6,42	▲ 6,02	▼ 10,27
Tarih	10	4	4	2,67	27	▲ 1,20	▲ 1,52	▼ 3,97
Din K.ve A.B.	10	6	1	5,67	57	▲ 3,40	▲ 3,07	▼ 6,16
İngilizce	10	9	1	8,67	87	▲ 2,11	▲ 1,85	▲ 4,12
Matematik	20	3	6	1,00	5	▼ 2,00	▼ 1,04	▼ 6,08
Fen	20	8	10	4,67	23	▲ 2,80	▲ 4,13	▼ 8,59
Toplam:	90	41	30	31,00	34	▲ 17,93	▲ 17,64	▼ 39,19

Soru No	12345678901234567890
Sözel (TÜR)	cabDBCbCD CBACbaCad
Cevap Anh.	B DDADBCBACDACBACDCCBB
Sözel (TAR)	DCcb BAa d
Cevap Anh.	B DCAADBABDB
Sözel (DİN)	ADD D dAC
Cevap Anh.	B ADDCBBCAC
Sözel (İNG)	BdDBACDADC
Cevap Anh.	B BBDBACDADC
Sayısal (MAT)	B a ddd aDCc
Cevap Anh.	B CCBBDBDCAACABDCADDDB
Sayısal (FEN)	cbAba cCAaA aBACBccD
Cevap Anh.	B DDACBCDDACABBBACBABB

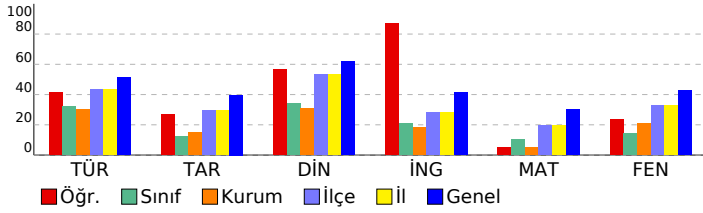

8. SINIF LGS 2.UYGULAMA

DERSLERE GÖRE ANALİZ

Sözel (TÜR)	S	D	Y	B%
Türkçe				
Bağlamdan yararlanarak bilmediği kelime ve kelime gruplarının anlamını tahmin eder.	2	0	2	0
Yazdıklarında yabancı dillerden alınmış, dilimize henüz yerleşmemiş kelimelerin Türkçelerini kullanır.	1	1	0	100
Okudukları ile ilgili çıkarımlarda bulunur.	2	1	1	50
Metnin içeriğini yorumlar.	1	0	1	0
Metnin ilgili sorularını cevaplar.	3	3	0	100
Metnin ana fikrini/ana duygusunu belirler.	1	1	0	100
Yazılarında anlatım biçimlerini kullanır.	1	1	0	100
Okuduklarında kullanılan düşünceyi geliştirme yollarını belirler.	1	1	0	100
Metindeki yardımcı fikirleri belirler.	1	0	0	0
Metinler arasında karşılaştırma yapar.	2	1	1	50
Medya metinlerini analiz eder.	1	1	0	100
Filihsilerin cümledeki işlevlerini kavrar.	3	2	1	67
Yazdıklarını düzenler.	2	0	2	0
Sözel (TAR)				
Tarih				
Mustafa Kemal'in askerlik hayatı ile ilgili olayları ve olguları onun kişilik özellikleri ile ilişkilendirir.	1	0	1	0
Avrupa'daki gelişmelerin yansımaları bağlamında Osmanlı Devleti'nin yirminci yüzyılın başlarındaki siyasi ve sosyal gelişmeleri kavrar.	1	1	0	0
Mustafa Kemal'in çocukluk ve öğrenim hayatından hareketle onun kişilik özelliklerinin oluşumu hakkında çıkarımlar	1	0	1	0
Gençlik döneminde Mustafa Kemal'in fikir hayatını etkileyen önemli kişileri ve olayları kavrar.	1	1	0	100
Birinci Dünya Savaşı'nın sebeplerini ve savaşın başlamasına yol açan gelişmeleri kavrar.	1	1	0	100
Birinci Dünya Savaşı'nda Osmanlı Devleti'nin durumu hakkında çıkarımlarda bulunur.	2	0	1	0
Kuvâ-yı Milliye'nin oluşum sürecini ve sonrasında meydana gelen gelişmeleri kavrar.	2	1	1	50
Mondros Ateşkes Antlaşması'nın imzalanması ve uygulanması karşısında Osmanlı yönetiminin, Mustafa Kemal'in ve	1	1	0	100
Sözel (DİN)				
Din K.ve A.B.				
Kader ve kaza inancını ayet ve hadislerle açıklar.	3	2	1	67
İnsanın ilmi, iradesi, sorumluluğu ile kader arasında ilişki kurar.	2	1	0	50
Toplumda kader ve kaza ile ilgili yaygın olan yanlış anlayışları sorgular.	2	1	0	50
Kaza ve kader ile ilgili kavramları analiz eder.	1	0	0	0
Hz. Musa'nın (a.s.) hayatını ana hatlarıyla tanıtır.	1	1	0	100
Ayet el-Kürsî'yi okur, anlamını söyler.	1	1	0	100
Sözel (İNG)				
İngilizce				
KAZANIM BELİRTİLMEMİŞ	10	9	1	90
Sayısal (MAT)				
Matematik				
Tam kare pozitif tam sayılarla bu sayıların karekökleri arasındaki ilişkiyi belirler.	1	0	1	0
Tam kare olmayan kareköklü bir sayının hangi iki doğal sayı arasında olduğunu belirler.	2	1	0	50
Kareköklü bir ifadenin a kök b şeklinde yazılır ve a kök b şeklindeki ifadede katsayıyı kök içine alır.	1	1	0	100
Kareköklü bir ifade ile çarpıldığında, sonucu bir doğal sayı yapan çarpanlara örnek verir.	1	0	1	0
Kareköklü ifadelerde toplama ve çıkarma işlemlerini yapar.	1	0	0	0
Kareköklü ifadelerde çarpma ve bölme işlemlerini yapar.	1	0	0	0
Tam sayıların, tam sayı kuvvetlerini hesaplar.	3	0	2	0
Üstü ifadelerle ilgili temel kuralları anlar, birbirine denk ifadeler oluşturur.	1	0	0	0
Sayıların ondalık gösterimlerini 10'un tam sayı kuvvetlerini kullanarak çözümler.	1	0	1	0
Verilen bir sayıyı 10'un farklı tam sayı kuvvetlerini kullanarak ifade eder.	1	0	1	0
Çok büyük ve çok küçük sayıları bilimsel gösterimle ifade eder ve karşılaştırır.	1	0	0	0
Verilen pozitif tam sayıların pozitif tam sayı çarpanlarını bulur, pozitif tam sayıların pozitif tam sayı çarpanlarını üslü	1	0	0	0
Verilen iki doğal sayının aralarında asal olup olmadığını belirler.	1	0	0	0
İki doğal sayının en büyük ortak bölenini (EBOB) ve en küçük ortak katını (EKOK) hesaplar, ilgili problemleri çözer.	4	1	0	25
Sayısal (FEN)				
Fen				
İklim ve hava olayları arasındaki farkı açıklar.	2	1	1	50
DNA'nın kendini nasıl eşlediğini ifade eder.	1	0	1	0
Mevsimlerin oluşumuna yönelik tahminlerde bulunur.	5	4	1	80
Akraba evliliklerinin genetik sonuçlarını tartışır.	1	1	0	100
Tek karakter çaprazlamaları ile ilgili problemler çözerek sonuçları hakkında yorum yapar.	3	1	1	33
Nükleotid, gen, DNA ve kromozom kavramlarını açıklayarak bu kavramlar arasında ilişki kurar.	2	0	2	0
Canlıların yaşadıkları çevreye uyumlarını gözlem yaparak açıklar.	3	1	1	33
Örneklere yol çıkararak modifikasyonu açıklar.	2	0	2	0
Kalıtım ile ilgili kavramları tanımlar.	1	0	1	0

SONUÇ BELGESİ							8. SINIF LGS 2.UYGULAMA			
SAMSUN / ALAÇAM / OSMAN TURAL İMAM HATİP ORTAOKULU							DERSLERE GÖRE ANALİZ			
Öğrenci			Numara		Sınıf					
EN NY			20		8B					
Ders	Soru	Doğru	Yanlış	Net	Başarı %	Sınıf Ort.	Kurum Ort.	Genel Ort.		
Türkçe	20	4	15	-1,00	-5	▼ 6,42	▼ 6,02	▼ 10,27		
Tarih	10	0	10	-3,33	-33	▼ 1,20	▼ 1,52	▼ 3,97		
Din K.ve A.B.	10	5	5	3,33	33	▼ 3,40	▲ 3,07	▼ 6,16		
İngilizce	10	4	6	2,00	20	▼ 2,11	▲ 1,85	▼ 4,12		
Matematik	20	5	15	0,00	0	▼ 2,00	▼ 1,04	▼ 6,08		
Fen	20	4	15	-1,00	-5	▼ 2,80	▼ 4,13	▼ 8,59		
Toplam:		90	22	66	0,00	0	▼ 17,93	▼ 17,64	▼ 39,19	
Soru No	12345678901234567890									
Sözel (TÜR)	BdbdbdbBbbbbbBC bbbb									
Cevap Anh.	A BBCCDCABCADCABCBDADD									
Sözel (TAR)	dbcbdbcbdb									
Cevap Anh.	A BDBABDAACD									
Sözel (DİN)	CbCBDBdcad									
Cevap Anh.	A CACBDBCDDA									
Sözel (İNG)	CaAbdbBbcB									
Cevap Anh.	A CDADCABDBB									
Sayısal (MAT)	abDbcbDBcbdbCacbdBdb									
Cevap Anh.	A BCDDACDBACAACDBDBBCC									
Sayısal (FEN)	bcdbcbBdcccDccc bccD									
Cevap Anh.	A DBABCABBBACADDCCBADD									

Sözel (TÜR)	S	D	Y	B%
Türkçe	2	1	1	50
Bağlamdan yararlanarak bilmediği kelime ve kelime gruplarının anlamını tahmin eder.	2	1	1	50
Yazdıklarında yabancı dillerden alınmış, dilimize henüz yerleşmemiş kelimelerin Türkçelerini kullanır.	1	0	1	0
Okudukları ile ilgili çıkarımlarda bulunur.	2	1	1	50
Metnin içeriğini yorumlar.	1	0	1	0
Metninle ilgili soruları cevaplar.	3	1	2	33
Metnin ana fikrini/ana duygusunu belirler.	1	0	1	0
Yazılarında anlatım biçimlerini kullanır.	1	0	1	0
Okuduklarında kullanılan düşünceyi geliştirme yollarını belirler.	1	0	1	0
Metindeki yardımcı fikirleri belirler.	1	0	1	0
Metinler arasında karşılaştırma yapar.	2	0	2	0
Medya metinlerini analiz eder.	1	1	0	100
Filiillerin cümledeki işlevlerini kavrar.	3	0	2	0
Yazdıklarını düzenler.	2	0	2	0

Sözel (TAR)	S	D	Y	B%
Tarih	1	0	1	0
Mustafa Kemal'in askerlik hayatı ile ilgili olayları ve olguları onun kişilik özellikleri ile ilişkilendirir.	1	0	1	0
Avrupa'daki gelişmelerin yansımaları bağlamında Osmanlı Devleti'nin yirminci yüzyılın başlarındaki siyasi ve sosyal	1	0	1	0
Mustafa Kemal'in çocukluk ve öğrenim hayatından hareketle onun kişilik özelliklerinin oluşumu hakkında çıkarımlar	1	0	1	0
Gençlik döneminde Mustafa Kemal'in fikir hayatını etkileyen önemli kişileri ve olayları kavrar.	1	0	1	0
Birinci Dünya Savaşı'nın sebeplerini ve savaşın başlamasına yol açan gelişmeleri kavrar.	1	0	1	0
Birinci Dünya Savaşı'nda Osmanlı Devleti'nin durumu hakkında çıkarımlarda bulunur.	2	0	2	0
Kuvâ-yı Milliye'nin oluşum sürecini ve sonrasında meydana gelen gelişmeleri kavrar.	2	0	2	0
Mondros Ateşkes Antlaşması'nın imzalanması ve uygulanması karşısında Osmanlı yönetiminin, Mustafa Kemal'in ve	1	0	1	0

Sözel (DİN)	S	D	Y	B%
Din K.ve A.B.	3	2	1	67
Kader ve kaza inancını ayet ve hadislerle açıklar.	3	2	1	67
İnsanın ilmi, iradesi, sorumluluğu ile kader arasında ilişki kurar.	2	2	0	100
Toplumda kader ve kaza ile ilgili yaygın olan yanlış anlayışları sorgular.	2	1	1	50
Kaza ve kader ile ilgili kavramları analiz eder.	1	0	1	0
Hz. Musa'nın (a.s.) hayatını ana hatlarıyla tanıtır.	1	0	1	0
Ayet el-Kürsî'yi okur, anlamını söyler.	1	0	1	0

Sözel (İNG)	S	D	Y	B%
İngilizce	10	4	6	40
KAZANIM BELİRTİLMEMİŞ	10	4	6	40

Sayısal (MAT)	S	D	Y	B%
Matematik	1	0	1	0
Tam kare pozitif tam sayılarla bu sayıların karekökleri arasındaki ilişkiyi belirler.	1	0	1	0
Tam kare olmayan kareköklü bir sayının hangi iki doğal sayı arasında olduğunu belirler.	2	1	1	50
Kareköklü bir ifadeyi a kök b şeklinde yazar ve a kök b şeklindeki ifadede katsayıyı kök içine alır.	1	1	0	100
Kareköklü bir ifade ile çarpıldığında, sonucu bir doğal sayı yapan çarpanlara örnek verir.	1	0	1	0
Kareköklü ifadelerde toplama ve çıkarma işlemlerini yapar.	1	0	1	0
Kareköklü ifadelerde çarpma ve bölme işlemlerini yapar.	1	0	1	0
Tam sayıların, tam sayı kuvvetlerini hesaplar.	3	1	2	33
Üstü ifadelerle ilgili temel kuralları anlar, birbirine denk ifadeler oluşturur.	1	0	1	0
Sayıların ondalık gösterimlerini 10'un tam sayı kuvvetlerini kullanarak çözümler.	1	0	1	0
Verilen bir sayıyı 10'un farklı tam sayı kuvvetlerini kullanarak ifade eder.	1	0	1	0
Çok büyük ve çok küçük sayıları bilimsel gösterimle ifade eder ve karşılaştırır.	1	1	0	100
Verilen pozitif tam sayıların pozitif tam sayı çarpanlarını bulur, pozitif tam sayıların pozitif tam sayı çarpanlarını üslü	1	1	0	100
Verilen iki doğal sayının aralarında asal olup olmadığını belirler.	1	0	1	0
İki doğal sayının en büyük ortak bölenini (EBOB) ve en küçük ortak katını (EKOK) hesaplar, ilgili problemleri çözer.	4	1	3	25

Sayısal (FEN)	S	D	Y	B%
Fen	2	0	2	0
İklim ve hava olayları arasındaki farkı açıklar.	2	0	2	0
DNA'nın kendini nasıl eşlediğini ifade eder.	1	0	1	0
Mevsimlerin oluşumuna yönelik tahminlerde bulunur.	5	1	4	20
Akraba evliliklerinin genetik sonuçlarını tartışır.	1	0	1	0
Tek karakter çaprazlamaları ile ilgili problemler çözerek sonuçları hakkında yorum yapar.	3	2	1	67
Nükleotid, gen, DNA ve kromozom kavramlarını açıklayarak bu kavramlar arasında ilişki kurar.	2	0	2	0
Canlıların yaşadıkları çevreye uyumlarını gözlem yaparak açıklar.	3	0	3	0
Örneklerden yola çıkarak modifikasyonu açıklar.	2	0	1	0
Kalıtım ile ilgili kavramları tanımlar.	1	1	0	100

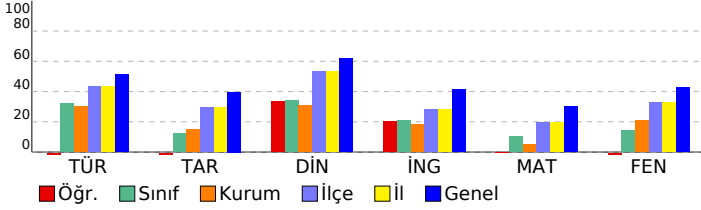

SONUÇ BELGESİ										8. SINIF LGS 2.UYGULAMA					
SAMSUN / ALAÇAM / OSMAN TURAL İMAM HATİP ORTAOKULU										DERSLERE GÖRE ANALİZ					
Öğrenci					Numara		Sınıf								
ER EL					232		8B								
Ders	Soru	Doğru	Yanlış	Net	Başarı %	Sınıf Ort.	Kurum Ort.	Genel Ort.							
Türkçe	20	5	15	0,00	0	▼ 6,42	▼ 6,02	▼ 10,27							
Tarih	10	3	7	0,67	7	▼ 1,20	▼ 1,52	▼ 3,97							
Din K.ve A.B.	10	3	7	0,67	7	▼ 3,40	▼ 3,07	▼ 6,16							
İngilizce	10	4	6	2,00	20	▼ 2,11	▲ 1,85	▼ 4,12							
Matematik	20	10	10	6,67	33	▲ 2,00	▲ 1,04	▲ 6,08							
Fen	20	7	13	2,67	13	▼ 2,80	▼ 4,13	▼ 8,59							
Toplam:		90	32	58	12,67	14	▼ 17,93	▼ 17,64	▼ 39,19						
Soru No	12345678901234567890														
Sözel (TÜR)	BaaCbCcaCdcbbBbabccc														
Cevap Anh.	A	BCCDCABCADCABCBDADD													
Sözel (TAR)	BadABcdbcac														
Cevap Anh.	A	BDBABDAACD													
Sözel (DİN)	abCdcbcaDDb														
Cevap Anh.	A	CACBDBCDDA													
Sözel (İNG)	abcDgABcBd														
Cevap Anh.	A	CDADCABDBB													
Sayısal (MAT)	BCDcbCbcbacAdcBcBBCC														
Cevap Anh.	A	BCDDACDBACAACDBDBBCC													
Sayısal (FEN)	aacBaAaaBcCdbDCdCcaa														
Cevap Anh.	A	DBABCABBBACADDCCBACDD													

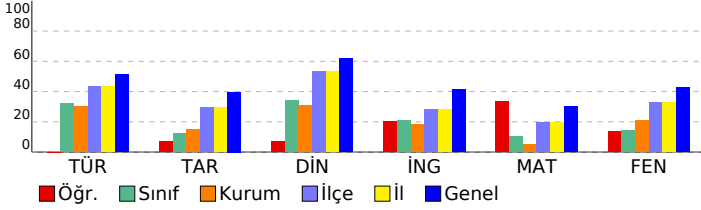

Sözel (TÜR)	S	D	Y	B%
Türkçe				
Bağlamdan yararlanarak bilmediği kelime ve kelime gruplarının anlamını tahmin eder.	2	1	1	50
Yazdıklarında yabancı dillerden alınmış, dilimize henüz yerleşmemiş kelimelerin Türkçelerini kullanır.	1	0	1	0
Okudukları ile ilgili çıkarımlarda bulunur.	2	1	1	50
Metnin içeriğini yorumlar.	1	0	1	0
Metninle ilgili soruları cevaplar.	3	1	2	33
Metnin ana fikrini/ana duygusunu belirler.	1	0	1	0
Yazılarında anlatım biçimlerini kullanır.	1	1	0	100
Okuduklarında kullanılan düşünceyi geliştirme yollarını belirler.	1	1	0	100
Metindeki yardımcı fikirleri belirler.	1	0	1	0
Metinler arasında karşılaştırma yapar.	2	0	2	0
Medya metinlerini analiz eder.	1	1	0	100
Filimsilerin cümledeki işlevlerini kavrar.	3	0	3	0
Yazdıklarını düzenler.	2	0	2	0
Sözel (TAR)				
Tarih				
Mustafa Kemal'in askerlik hayatı ile ilgili olayları ve olguları onun kişilik özellikleri ile ilişkilendirir.	1	1	0	100
Avrupa'daki gelişmelerin yansımaları bağlamında Osmanlı Devleti'nin yirminci yüzyılın başlarındaki siyasi ve sosyal	1	0	1	0
Mustafa Kemal'in çocukluk ve öğrenim hayatından hareketle onun kişilik özelliklerinin oluşumu hakkında çıkarımlar	1	0	1	0
Gençlik döneminde Mustafa Kemal'in fikir hayatını etkileyen önemli kişileri ve olayları kavrar.	1	1	0	100
Birinci Dünya Savaşı'nın sebeplerini ve savaşın başlamasına yol açan gelişmeleri kavrar.	1	1	0	100
Birinci Dünya Savaşı'nda Osmanlı Devleti'nin durumu hakkında çıkarımlarda bulunur.	2	0	2	0
Kuvâ-yı Milliye'nin oluşum sürecini ve sonrasında meydana gelen gelişmeleri kavrar.	2	0	2	0
Mondros Ateşkes Antlaşması'nın imzalanması ve uygulanması karşısında Osmanlı yönetiminin, Mustafa Kemal'in ve	1	0	1	0
Sözel (DİN)				
Din K.ve A.B.				
Kader ve kaza inancını ayet ve hadislerle açıklar.	3	1	2	33
İnsanın ilmi, iradesi, sorumluluğu ile kader arasında ilişki kurar.	2	0	2	0
Toplumda kader ve kaza ile ilgili yaygın olan yanlış anlayışları sorgular.	2	1	1	50
Kaza ve kader ile ilgili kavramları analiz eder.	1	0	1	0
Hz. Musa'nın (a.s.) hayatını ana hatlarıyla tanıtır.	1	1	0	100
Ayet el-Kürsî'yi okur, anlamını söyler.	1	0	1	0
Sözel (İNG)				
İngilizce				
KAZANIM BELİRTİLMEMİŞ	10	4	6	40
Sayısal (MAT)				
Matematik				
Tam kare pozitif tam sayılarla bu sayıların karekökleri arasındaki ilişkiyi belirler.	1	1	0	100
Tam kare olmayan kareköklü bir sayının hangi iki doğal sayı arasında olduğunu belirler.	2	1	1	50
Kareköklü bir ifadeyi a kök b şeklinde yazar ve a kök b şeklindeki ifadede katsayıyı kök içine alır.	1	1	0	100
Kareköklü bir ifade ile çarpıldığında, sonucu bir doğal sayı yapan çarpanlara örnek verir.	1	0	1	0
Kareköklü ifadelerde toplama ve çıkarma işlemlerini yapar.	1	0	1	0
Kareköklü ifadelerde çarpma ve bölme işlemlerini yapar.	1	1	0	100
Tam sayıların, tam sayı kuvvetlerini hesaplar.	3	0	3	0
Üstü ifadelerle ilgili temel kuralları anlar, birbirine denk ifadeler oluşturur.	1	0	1	0
Sayıların ondalık gösterimlerini 10'un tam sayı kuvvetlerini kullanarak çözümler.	1	0	1	0
Verilen bir sayıyı 10'un farklı tam sayı kuvvetlerini kullanarak ifade eder.	1	1	0	100
Çok büyük ve çok küçük sayıları bilimsel gösterimle ifade eder ve karşılaştırır.	1	0	1	0
Verilen pozitif tam sayıların pozitif tam sayı çarpanlarını bulur, pozitif tam sayıların pozitif tam sayı çarpanlarını üslü	1	1	0	100
Verilen iki doğal sayının aralarında asal olup olmadığını belirler.	1	0	1	0
İki doğal sayının en büyük ortak bölenini (EBOB) ve en küçük ortak katını (EKOK) hesaplar, ilgili problemleri çözer.	4	4	0	100
Sayısal (FEN)				
Fen				
İklim ve hava olayları arasındaki farkı açıklar.	2	0	2	0
DNA'nın kendini nasıl eşlediğini ifade eder.	1	0	1	0
Mevsimlerin oluşumuna yönelik tahminlerde bulunur.	5	2	3	40
Akraba evliliklerinin genetik sonuçlarını tartışır.	1	1	0	100
Tek karakter çaprazlamaları ile ilgili problemler çözerek sonuçları hakkında yorum yapar.	3	2	1	67
Nükleotid, gen, DNA ve kromozom kavramlarını açıklayarak bu kavramlar arasında ilişki kurar.	2	0	2	0
Canlıların yaşadıkları çevreye uyumlarını gözlem yaparak açıklar.	3	1	2	33
Örneklerden yola çıkarak modifikasyonu açıklar.	2	1	1	50
Kalıtım ile ilgili kavramları tanımlar.	1	0	1	0

SONUÇ BELGESİ

SAMSUN / ALAÇAM / OSMAN TURAL İMAM HATİP ORTAOKULU

Öğrenci	Numara	Sınıf
KÜ ÇA	138	8B

Ders	Soru	Doğru	Yanlış	Net	Başarı %	Sınıf Ort.	Kurum Ort.	Genel Ort.
Türkçe	20	6	14	1,33	7	▼ 6,42	▼ 6,02	▼ 10,27
Tarih	10	2	7	-0,33	-3	▼ 1,20	▼ 1,52	▼ 3,97
Din K.ve A.B.	10	3	7	0,67	7	▼ 3,40	▼ 3,07	▼ 6,16
İngilizce	10	2	6	0,00	0	▼ 2,11	▼ 1,85	▼ 4,12
Matematik	20	3	2	2,33	12	▲ 2,00	▲ 1,04	▼ 6,08
Fen	20	8	12	4,00	20	▲ 2,80	▼ 4,13	▼ 8,59
Toplam:	90	24	48	8,00	9	▼ 17,93	▼ 17,64	▼ 39,19

Soru No	12345678901234567890
Sözel (TÜR)	bbdccaBAaccCcAbabCaB
Cevap Anh.	B DDADBCBACDACBACDCCBB
Sözel (TAR)	bdcbcBbcD
Cevap Anh.	B DCAADBABDB
Sözel (DİN)	dDbbcDBacd
Cevap Anh.	B ADDCBBCAC
Sözel (İNG)	dBaB acbb
Cevap Anh.	B BBDBACDADC
Sayısal (MAT)	C B a dC
Cevap Anh.	B CCBBDCAACABDCADDCB
Sayısal (FEN)	bbAdcaDDAaccBBBCCAdc
Cevap Anh.	B DDACBCDDACABBBACBABB

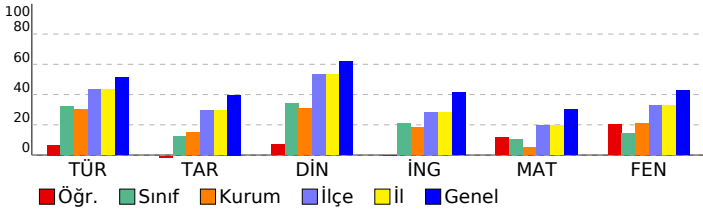

8. SINIF LGS 2.UYGULAMA

DERSLERE GÖRE ANALİZ

Sözel (TÜR)	S	D	Y	B%
Türkçe				
Bağlamdan yararlanarak bilmediği kelime ve kelime gruplarının anlamını tahmin eder.	2	1	1	50
Yazdıklarında yabancı dillerden alınmış, dilimize henüz yerleşmemiş kelimelerin Türkçelerini kullanır.	1	1	0	100
Okudukları ile ilgili çıkarımlarda bulunur.	2	0	2	0
Metnin içeriğini yorumlar.	1	0	1	0
Metninle ilgili soruları cevaplar.	3	0	3	0
Metnin ana fikrini/ana duygusunu belirler.	1	1	0	100
Yazılarında anlatım biçimlerini kullanır.	1	1	0	100
Okuduklarında kullanılan düşünceyi geliştirme yollarını belirler.	1	1	0	100
Metindeki yardımcı fikirleri belirler.	1	0	1	0
Metinler arasında karşılaştırma yapar.	2	1	1	50
Medya metinlerini analiz eder.	1	1	0	100
Filimsilerin cümledeki işlevlerini kavrar.	3	0	3	0
Yazdıklarını düzenler.	2	0	2	0
Sözel (TAR)				
Tarih				
Mustafa Kemal'in askerlik hayatı ile ilgili olayları ve olguları onun kişilik özellikleri ile ilişkilendirir.	1	0	0	0
Avrupa'daki gelişmelerin yansımaları bağlamında Osmanlı Devleti'nin yirminci yüzyılın başlarındaki siyasi ve sosyal	1	1	0	100
Mustafa Kemal'in çocukluk ve öğrenim hayatından hareketle onun kişilik özelliklerinin oluşumu hakkında çıkarımlar	1	0	1	0
Gençlik döneminde Mustafa Kemal'in fikir hayatını etkileyen önemli kişileri ve olayları kavrar.	1	0	1	0
Birinci Dünya Savaşı'nın sebeplerini ve savaşın başlamasına yol açan gelişmeleri kavrar.	1	1	0	100
Birinci Dünya Savaşı'nda Osmanlı Devleti'nin durumu hakkında çıkarımlarda bulunur.	2	0	2	0
Kuvâ-yı Milliye'nin oluşum sürecini ve sonrasında meydana gelen gelişmeleri kavrar.	2	0	2	0
Mondros Ateşkes Antlaşması'nın imzalanması ve uygulanması karşısında Osmanlı yönetiminin, Mustafa Kemal'in ve	1	0	1	0
Sözel (DİN)				
Din K.ve A.B.				
Kader ve kaza inancını ayet ve hadislerle açıklar.	3	0	3	0
İnsanın ilmi, iradesi, sorumluluğu ile kader arasında ilişki kurar.	2	0	2	100
Toplumda kader ve kaza ile ilgili yaygın olan yanlış anlayışları sorgular.	2	0	2	0
Kaza ve kader ile ilgili kavramları analiz eder.	1	0	1	0
Hz. Musa'nın (a.s.) hayatını ana hatlarıyla tanıtır.	1	1	0	100
Ayet el-Kürsî'yi okur, anlamını söyler.	1	0	1	0
Sözel (İNG)				
İngilizce				
KAZANIM BELİRTİLMEMİŞ	10	2	6	20
Sayısal (MAT)				
Matematik				
Tam kare pozitif tam sayılarla bu sayıların karekökleri arasındaki ilişkiyi belirler.	1	0	0	0
Tam kare olmayan kareköklü bir sayının hangi iki doğal sayı arasında olduğunu belirler.	2	0	0	0
Kareköklü bir ifadeyi a kök b şeklinde yazar ve a kök b şeklindeki ifadede katsayıyı kök içine alır.	1	0	0	0
Kareköklü bir ifade ile çarpıldığında, sonucu bir doğal sayı yapan çarpanlara örnek verir.	1	0	0	0
Kareköklü ifadelerde toplama ve çıkarma işlemlerini yapar.	1	0	0	0
Kareköklü ifadelerde çarpma ve bölme işlemlerini yapar.	1	0	0	0
Tam sayıların, tam sayı kuvvetlerini hesaplar.	3	1	1	33
Üstü ifadelerle ilgili temel kuralları anlar, birbirine denk ifadeler oluşturur.	1	0	0	0
Sayıların ondalık gösterimlerini 10'un tam sayı kuvvetlerini kullanarak çözümler.	1	0	1	0
Verilen bir sayıyı 10'un farklı tam sayı kuvvetlerini kullanarak ifade eder.	1	0	0	0
Çok büyük ve çok küçük sayıları bilimsel gösterimle ifade eder ve karşılaştırır.	1	0	0	0
Verilen pozitif tam sayıların pozitif tam sayı çarpanlarını bulur, pozitif tam sayıların pozitif tam sayı çarpanlarını üslü	1	0	0	0
Verilen iki doğal sayının aralarında asal olup olmadığını belirler.	1	0	0	0
İki doğal sayının en büyük ortak bölenini (EBOB) ve en küçük ortak katını (EKOK) hesaplar, ilgili problemleri çözer.	4	2	0	50
Sayısal (FEN)				
Fen				
İklim ve hava olayları arasındaki farkı açıklar.	2	0	2	0
DNA'nın kendini nasıl eşlediğini ifade eder.	1	1	0	100
Mevsimlerin oluşumuna yönelik tahminlerde bulunur.	5	3	2	60
Akraba evliliklerinin genetik sonuçlarını tartışır.	1	0	1	0
Tek karakter çaprazlamaları ile ilgili problemler çözerek sonuçları hakkında yorum yapar.	3	1	2	33
Nükleotid, gen, DNA ve kromozom kavramlarını açıklayarak bu kavramlar arasında ilişki kurar.	2	1	1	50
Canlıların yaşadıkları çevreye uyumlarını gözlem yaparak açıklar.	3	1	2	33
Örneklere yol açarak modifikasyonu açıklar.	2	1	1	50
Kalıtım ile ilgili kavramları tanımlar.	1	0	1	0

SONUÇ BELGESİ	8. SINIF LGS 2.UYGULAMA
SAMSUN / ALAÇAM / OSMAN TURAL İMAM HATİP ORTAOKULU	DERSLERE GÖRE ANALİZ

Öğrenci	Numara	Sınıf
Mİ KA	84	8B

Ders	Soru	Doğru	Yanlış	Net	Başarı %	Sınıf Ort.	Kurum Ort.	Genel Ort.
Türkçe	20	14	6	12,00	60	▲ 6,42	▲ 6,02	▲ 10,27
Tarih	10	7	3	6,00	60	▲ 1,20	▲ 1,52	▲ 3,97
Din K.ve A.B.	10	9	1	8,67	87	▲ 3,40	▲ 3,07	▲ 6,16
İngilizce	10	6	4	4,67	47	▲ 2,11	▲ 1,85	▲ 4,12
Matematik	20	6	7	3,67	18	▲ 2,00	▲ 1,04	▼ 6,08
Fen	20	11	7	8,67	43	▲ 2,80	▲ 4,13	▲ 8,59
Toplam:	90	53	28	43,67	49	▲ 17,93	▲ 17,64	▲ 39,19

Soru No	12345678901234567890
Sözel (TÜR)	dBCaDCABCADCABCbcac
Cevap Anh.	A BBCCDCABCADCABCBDADD
Sözel (TAR)	BDBbdDAACb
Cevap Anh.	A BDBABDAACD
Sözel (DİN)	CdCBDBCDDA
Cevap Anh.	A CACBDBCDDA
Sözel (İNG)	CDAaCadcaB
Cevap Anh.	A CDADCABDBB
Sayısal (MAT)	DD b cAbc D aacCC
Cevap Anh.	A BCDDACDBACAACDBDBBCC
Sayısal (FEN)	DBAc ABaadCADaaB AbD
Cevap Anh.	A DBABCABBBACADDCCBADD

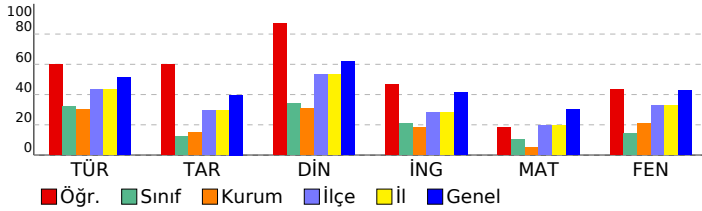

Sözel (TÜR)	S	D	Y	B%
Türkçe				
Bağlamdan yararlanarak bilmediği kelime ve kelime gruplarının anlamını tahmin eder.	2	1	1	50
Yazdıklarında yabancı dillerden alınmış, dilimize henüz yerleşmemiş kelimelerin Türkçelerini kullanır.	1	1	0	100
Okudukları ile ilgili çıkarımlarda bulunur.	2	1	1	50
Metnin içeriğini yorumlar.	1	1	0	100
Metninle ilgili soruları cevaplar.	3	3	0	100
Metnin ana fikrini/ana duygusunu belirler.	1	1	0	100
Yazarında anlatım biçimlerini kullanır.	1	1	0	100
Okuduklarında kullanılan düşünceyi geliştirme yollarını belirler.	1	1	0	100
Metindeki yardımcı fikirleri belirler.	1	1	0	100
Metinler arasında karşılaştırma yapar.	2	2	0	100
Medya metinlerini analiz eder.	1	1	0	100
Filihsilerin cümledeki işlevlerini kavrar.	3	1	2	33
Yazdıklarını düzenler.	2	0	2	0
Sözel (TAR)				
Tarih				
Mustafa Kemal'in askerlik hayatı ile ilgili olayları ve olguları onun kişilik özellikleri ile ilişkilendirir.	1	1	0	100
Avrupa'daki gelişmelerin yansımaları bağlamında Osmanlı Devleti'nin yirminci yüzyılın başlarındaki siyasi ve sosyal	1	1	0	100
Mustafa Kemal'in çocukluk ve öğrenim hayatından hareketle onun kişilik özelliklerinin oluşumu hakkında çıkarımlar	1	1	0	100
Gençlik döneminde Mustafa Kemal'in fikir hayatını etkileyen önemli kişileri ve olayları kavrar.	1	0	1	0
Birinci Dünya Savaşı'nın sebeplerini ve savaşın başlamasına yol açan gelişmeleri kavrar.	1	0	1	0
Birinci Dünya Savaşı'nda Osmanlı Devleti'nin durumu hakkında çıkarımlarda bulunur.	2	2	0	100
Kuvâ-yı Milliye'nin oluşum sürecini ve sonrasında meydana gelen gelişmeleri kavrar.	2	2	0	100
Mondros Ateşkes Antlaşması'nın imzalanması ve uygulanması karşısında Osmanlı yönetiminin, Mustafa Kemal'in ve	1	0	1	0
Sözel (DİN)				
Din K.ve A.B.				
Kader ve kaza inancını ayet ve hadislerle açıklar.	3	2	1	67
İnsanın ilmi, iradesi, sorumluluğu ile kader arasında ilişki kurar.	2	2	0	100
Toplumda kader ve kaza ile ilgili yaygın olan yanlış anlayışları sorgular.	2	2	0	100
Kaza ve kader ile ilgili kavramları analiz eder.	1	1	0	100
Hz. Musa'nın (a.s.) hayatını ana hatlarıyla tanıtır.	1	1	0	100
Ayet el-Kürsî'yi okur, anlamını söyler.	1	1	0	100
Sözel (İNG)				
İngilizce				
KAZANIM BELİRTİLMEMİŞ	10	6	4	60
Sayısal (MAT)				
Matematik				
Tam kare pozitif tam sayılarla bu sayıların karekökleri arasındaki ilişkiyi belirler.	1	0	0	0
Tam kare olmayan kareköklü bir sayının hangi iki doğal sayı arasında olduğunu belirler.	2	0	0	0
Kareköklü bir ifadeyi a kök b şeklinde yazar ve a kök b şeklindeki ifadede katsayıyı kök içine alır.	1	1	0	100
Kareköklü bir ifade ile çarpıldığında, sonucu bir doğal sayı yapan çarpanlara örnek verir.	1	1	0	100
Kareköklü ifadelerde toplama ve çıkarma işlemlerini yapar.	1	0	0	0
Kareköklü ifadelerde çarpma ve bölme işlemlerini yapar.	1	0	1	0
Tam sayıların, tam sayı kuvvetlerini hesaplar.	3	1	2	33
Üstü ifadelerle ilgili temel kuralları anlar, birbirine denk ifadeler oluşturur.	1	1	0	100
Sayıların ondalık gösterimlerini 10'un tam sayı kuvvetlerini kullanarak çözümler.	1	0	1	0
Verilen bir sayıyı 10'un farklı tam sayı kuvvetlerini kullanarak ifade eder.	1	0	0	0
Çok büyük ve çok küçük sayıları bilimsel gösterimle ifade eder ve karşılaştırır.	1	0	0	0
Verilen pozitif tam sayıların pozitif tam sayı çarpanlarını bulur, pozitif tam sayıların pozitif tam sayı çarpanlarını üslü	1	0	0	0
Verilen iki doğal sayının aralarında asal olup olmadığını belirler.	1	0	1	0
İki doğal sayının en büyük ortak bölenini (EBOB) ve en küçük ortak katını (EKOK) hesaplar, ilgili problemleri çözer.	4	2	2	50
Sayısal (FEN)				
Fen				
İklim ve hava olayları arasındaki farkı açıklar.	2	2	0	100
DNA'nın kendini nasıl eşlediğini ifade eder.	1	1	0	100
Mevsimlerin oluşumuna yönelik tahminlerde bulunur.	5	3	1	60
Akraba evliliklerinin genetik sonuçlarını tartışır.	1	1	0	100
Tek karakter çaprazlamaları ile ilgili problemler çözerek sonuçları hakkında yorum yapar.	3	1	1	33
Nükleotid, gen, DNA ve kromozom kavramlarını açıklayarak bu kavramlar arasında ilişki kurar.	2	0	2	0
Canlıların yaşadıkları çevreye uyumlarını gözlem yaparak açıklar.	3	1	2	33
Örneklere yola çıkarak modifikasyonu açıklar.	2	1	1	50
Kalıtım ile ilgili kavramları tanımlar.	1	1	0	100

SONUÇ BELGESİ

SAMSUN / ALAÇAM / OSMAN TURAL İMAM HATİP ORTAOKULU

Öğrenci	Numara	Sınıf
Nİ KO	71	8B

Ders	Soru	Doğru	Yanlış	Net	Başarı %	Sınıf Ort.	Kurum Ort.	Genel Ort.
Türkçe	20	6	6	4,00	20	▼ 6,42	▼ 6,02	▼ 10,27
Tarih	10	1	5	-0,67	-7	▼ 1,20	▼ 1,52	▼ 3,97
Din K.ve A.B.	10	2	6	0,00	0	▼ 3,40	▼ 3,07	▼ 6,16
İngilizce	10	0	2	-0,67	-7	▼ 2,11	▼ 1,85	▼ 4,12
Matematik	20	2	6	0,00	0	▼ 2,00	▼ 1,04	▼ 6,08
Fen	20	2	5	0,33	2	▼ 2,80	▼ 4,13	▼ 8,59
Toplam:	90	13	30	3,00	3	▼ 17,93	▼ 17,64	▼ 39,19

Soru No	12345678901234567890
Sözel (TÜR)	DbADabBcdD c B
Cevap Anh.	B DDADBCBACDACBACDCCBB
Sözel (TAR)	cdcc B c
Cevap Anh.	B DCAADBABDB
Sözel (DİN)	Aa aaacdA
Cevap Anh.	B ADDCBBCAC
Sözel (İNG)	db
Cevap Anh.	B BBDBACDADC
Sayısal (MAT)	dC a c b c c C
Cevap Anh.	B CCBBDCAACABDCADDCCB
Sayısal (FEN)	b c d A a C c
Cevap Anh.	B DDACBCDDACABBBACBABB

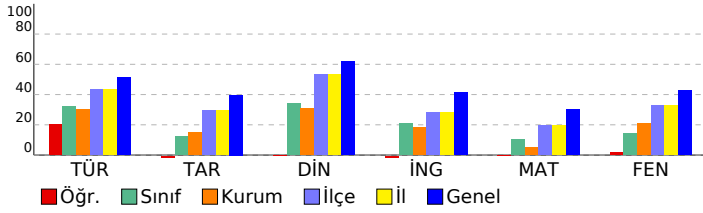

8. SINIF LGS 2.UYGULAMA

DERSLERE GÖRE ANALİZ

Sözel (TÜR)	S	D	Y	B%
Türkçe				
Bağlamdan yararlanarak bilmediği kelime ve kelime gruplarının anlamını tahmin eder.	2	1	0	50
Yazdıklarında yabancı dillerden alınmış, dilimize henüz yerleşmemiş kelimelerin Türkçelerini kullanır.	1	0	0	0
Okudukları ile ilgili çıkarımlarda bulunur.	2	0	1	0
Metnin içeriğini yorumlar.	1	0	0	0
Metninle ilgili soruları cevaplar.	3	0	1	0
Metnin ana fikrini/ana duygusunu belirler.	1	0	1	0
Yazılarında anlatım biçimlerini kullanır.	1	0	0	0
Okuduklarında kullanılan düşünceyi geliştirme yollarını belirler.	1	0	0	0
Metindeki yardımcı fikirleri belirler.	1	0	0	0
Metinler arasında karşılaştırma yapar.	2	1	1	50
Medya metinlerini analiz eder.	1	1	0	100
Filiilsilerin cümledeki işlevlerini kavrar.	3	2	1	67
Yazdıklarını düzenler.	2	1	1	50
Sözel (TAR)				
Tarih				
Mustafa Kemal'in askerlik hayatı ile ilgili olayları ve olguları onun kişilik özellikleri ile ilişkilendirir.	1	0	1	0
Avrupa'daki gelişmelerin yansımaları bağlamında Osmanlı Devleti'nin yirminci yüzyılın başlarındaki siyasi ve sosyal	1	0	0	0
Mustafa Kemal'in çocukluk ve öğrenim hayatından hareketle onun kişilik özelliklerinin oluşumu hakkında çıkarımlar	1	1	0	100
Gençlik döneminde Mustafa Kemal'in fikir hayatını etkileyen önemli kişileri ve olayları kavrar.	1	0	0	0
Birinci Dünya Savaşı'nın sebeplerini ve savaşın başlamasına yol açan gelişmeleri kavrar.	1	0	0	0
Birinci Dünya Savaşı'nda Osmanlı Devleti'nin durumu hakkında çıkarımlarda bulunur.	2	0	1	0
Kuvâ-yı Milliye'nin oluşum sürecini ve sonrasında meydana gelen gelişmeleri kavrar.	2	0	2	0
Mondros Ateşkes Antlaşması'nın imzalanması ve uygulanması karşısında Osmanlı yönetiminin, Mustafa Kemal'in ve	1	0	1	0
Sözel (DİN)				
Din K.ve A.B.				
Kader ve kaza inancını ayet ve hadislerle açıklar.	3	1	1	33
İnsanın ilmi, iradesi, sorumluluğu ile kader arasında ilişki kurar.	2	0	2	0
Toplumda kader ve kaza ile ilgili yaygın olan yanlış anlayışları sorgular.	2	0	1	0
Kaza ve kader ile ilgili kavramları analiz eder.	1	0	1	0
Hz. Musa'nın (a.s.) hayatını ana hatlarıyla tanıtır.	1	0	1	0
Ayet el-Kürsî'yi okur, anlamını söyler.	1	1	0	100
Sözel (İNG)				
İngilizce				
KAZANIM BELİRTİLMEMİŞ	10	0	2	0
Sayısal (MAT)				
Matematik				
Tam kare pozitif tam sayılarla bu sayıların karekökleri arasındaki ilişkiyi belirler.	1	0	0	0
Tam kare olmayan kareköklü bir sayının hangi iki doğal sayı arasında olduğunu belirler.	2	1	1	50
Kareköklü bir ifadeyi a kök b şeklinde yazar ve a kök b şeklindeki ifadede katsayıyı kök içine alır.	1	0	0	0
Kareköklü bir ifade ile çarpıldığında, sonucu bir doğal sayı yapan çarpanlara örnek verir.	1	0	0	0
Kareköklü ifadelerde toplama ve çıkarma işlemlerini yapar.	1	0	1	0
Kareköklü ifadelerde çarpma ve bölme işlemlerini yapar.	1	0	0	0
Tam sayıların, tam sayı kuvvetlerini hesaplar.	3	0	1	0
Üstü ifadelerle ilgili temel kuralları anlar, birbirine denk ifadeler oluşturur.	1	0	0	0
Sayıların ondalık gösterimlerini 10'un tam sayı kuvvetlerini kullanarak çözümler.	1	0	0	0
Verilen bir sayıyı 10'un farklı tam sayı kuvvetlerini kullanarak ifade eder.	1	0	1	0
Çok büyük ve çok küçük sayıları bilimsel gösterimle ifade eder ve karşılaştırır.	1	0	0	0
Verilen pozitif tam sayıların pozitif tam sayı çarpanlarını bulur, pozitif tam sayıların pozitif tam sayı çarpanlarını üslü	1	0	1	0
Verilen iki doğal sayının aralarında asal olup olmadığını belirler.	1	0	0	0
İki doğal sayının en büyük ortak bölenini (EBOB) ve en küçük ortak katını (EKOK) hesaplar, ilgili problemleri çözer.	4	1	1	25
Sayısal (FEN)				
Fen				
İklim ve hava olayları arasındaki farkı açıklar.	2	0	1	0
DNA'nın kendini nasıl eşlediğini ifade eder.	1	0	0	0
Mevsimlerin oluşumuna yönelik tahminlerde bulunur.	5	1	1	20
Akraba evliliklerinin genetik sonuçlarını tartışır.	1	0	0	0
Tek karakter çaprazlamaları ile ilgili problemler çözerek sonuçları hakkında yorum yapar.	3	0	1	0
Nükleotid, gen, DNA ve kromozom kavramlarını açıklayarak bu kavramlar arasında ilişki kurar.	2	0	0	0
Canlıların yaşadıkları çevreye uyumlarını gözlem yaparak açıklar.	3	1	0	33
Örneklere yol çıkarak modifikasyonu açıklar.	2	0	1	0
Kalıtım ile ilgili kavramları tanımlar.	1	0	1	0

SONUÇ BELGESİ							8. SINIF LGS 2.UYGULAMA			
SAMSUN / ALAÇAM / OSMAN TURAL İMAM HATİP ORTAOKULU							DERSLERE GÖRE ANALİZ			
Öğrenci			Numara		Sınıf					
SA KE			72		8B					
Ders	Soru	Doğru	Yanlış	Net	Başarı %	Sınıf Ort.	Kurum Ort.	Genel Ort.		
Türkçe	20	5	15	0,00	0	▼ 6,42	▼ 6,02	▼ 10,27		
Tarih	10	1	9	-2,00	-20	▼ 1,20	▼ 1,52	▼ 3,97		
Din K.ve A.B.	10	6	4	4,67	47	▲ 3,40	▲ 3,07	▼ 6,16		
İngilizce	10	4	6	2,00	20	▼ 2,11	▲ 1,85	▼ 4,12		
Matematik	20	6	14	1,33	7	▼ 2,00	▲ 1,04	▼ 6,08		
Fen	20	7	13	2,67	13	▼ 2,80	▼ 4,13	▼ 8,59		
Toplam:		90	29	61	8,67	▼ 17,93	▼ 17,64	▼ 39,19		
Soru No	12345678901234567890									
Sözel (TÜR)	bacaddBACacbddbaCdaB									
Cevap Anh.	B	DDADBCBACDACBACDCCBB								
Sözel (TAR)	aadcaBbcbcd									
Cevap Anh.	B	DCAADBABDB								
Sözel (DİN)	dDcCBDBbAa									
Cevap Anh.	B	ADDCBDBCAC								
Sözel (İNG)	BBcBcbadBC									
Cevap Anh.	B	BBDBACDADC								
Sayısal (MAT)	bacdDBaCbACdcabdacaB									
Cevap Anh.	B	CCBBDBDCAACABDCADDCCB								
Sayısal (FEN)	aDAbBCaDbbbacabCCBbac									
Cevap Anh.	B	DDACBCDDACABBBACBABB								

Sözel (TÜR)	S	D	Y	B%
Türkçe	2	1	1	50
Bağlamdan yararlanarak bilmediği kelime ve kelime gruplarının anlamını tahmin eder.	2	1	1	50
Yazdıklarında yabancı dillerden alınmış, dilimize henüz yerleşmemiş kelimelerin Türkçelerini kullanır.	1	0	1	0
Okudukları ile ilgili çıkarımlarda bulunur.	2	1	1	50
Metnin içeriğini yorumlar.	1	0	1	0
Metninle ilgili soruları cevaplar.	3	1	2	33
Metnin ana fikrini/ana duygusunu belirler.	1	0	1	0
Yazılarında anlatım biçimlerini kullanır.	1	0	1	0
Okuduklarında kullanılan düşünceyi geliştirme yollarını belirler.	1	0	1	0
Metindeki yardımcı fikirleri belirler.	1	0	1	0
Metinler arasında karşılaştırma yapar.	2	1	1	50
Medya metinlerini analiz eder.	1	1	0	100
Filihsilerin cümledeki işlevlerini kavrar.	3	0	3	0
Yazdıklarını düzenler.	2	0	2	0

Sözel (TAR)	S	D	Y	B%
Tarih	1	0	1	0
Mustafa Kemal'in askerlik hayatı ile ilgili olayları ve olguları onun kişilik özellikleri ile ilişkilendirir.	1	0	1	0
Avrupa'daki gelişmelerin yansımaları bağlamında Osmanlı Devleti'nin yirminci yüzyılın başlarındaki siyasi ve sosyal	1	0	1	0
Mustafa Kemal'in çocukluk ve öğrenim hayatından hareketle onun kişilik özelliklerinin oluşumu hakkında çıkarımlar	1	0	1	0
Gençlik döneminde Mustafa Kemal'in fikir hayatını etkileyen önemli kişileri ve olayları kavrar.	1	0	1	0
Birinci Dünya Savaşı'nın sebeplerini ve savaşın başlamasına yol açan gelişmeleri kavrar.	1	1	0	100
Birinci Dünya Savaşı'nda Osmanlı Devleti'nin durumu hakkında çıkarımlarda bulunur.	2	0	2	0
Kuvâ-yı Milliye'nin oluşum sürecini ve sonrasında meydana gelen gelişmeleri kavrar.	2	0	2	0
Mondros Ateşkes Antlaşması'nın imzalanması ve uygulanması karşısında Osmanlı yönetiminin, Mustafa Kemal'in ve	1	0	1	0

Sözel (DİN)	S	D	Y	B%
Din K.ve A.B.	3	1	2	33
Kader ve kaza inancını ayet ve hadislerle açıklar.	3	1	2	33
İnsanın ilmi, iradesi, sorumluluğu ile kader arasında ilişki kurar.	2	2	0	100
Toplumda kader ve kaza ile ilgili yaygın olan yanlış anlayışları sorgular.	2	1	1	50
Kaza ve kader ile ilgili kavramları analiz eder.	1	1	0	100
Hz. Musa'nın (a.s.) hayatını ana hatlarıyla tanıtır.	1	1	0	100
Ayet el-Kürsî'yi okur, anlamını söyler.	1	0	1	0

Sözel (İNG)	S	D	Y	B%
İngilizce	10	4	6	40
KAZANIM BELİRTİLMEMİŞ	10	4	6	40

Sayısal (MAT)	S	D	Y	B%
Matematik	1	1	0	100
Tam kare pozitif tam sayılarla bu sayıların karekökleri arasındaki ilişkiyi belirler.	1	1	0	100
Tam kare olmayan kareköklü bir sayının hangi iki doğal sayı arasında olduğunu belirler.	2	0	2	0
Kareköklü bir ifadeyi a kök b şeklinde yazar ve a kök b şeklindeki ifadede katsayıyı kök içine alır.	1	0	1	0
Kareköklü bir ifade ile çarpıldığında, sonucu bir doğal sayı yapan çarpanlara örnek verir.	1	0	1	0
Kareköklü ifadelerde toplama ve çıkarma işlemlerini yapar.	1	0	1	0
Kareköklü ifadelerde çarpma ve bölme işlemlerini yapar.	1	0	1	0
Tam sayıların, tam sayı kuvvetlerini hesaplar.	3	1	2	33
Üstü ifadelerle ilgili temel kuralları anlar, birbirine denk ifadeler oluşturur.	1	0	1	0
Sayıların ondalık gösterimlerini 10'un tam sayı kuvvetlerini kullanarak çözümler.	1	1	0	100
Verilen bir sayıyı 10'un farklı tam sayı kuvvetlerini kullanarak ifade eder.	1	0	1	0
Çok büyük ve çok küçük sayıları bilimsel gösterimle ifade eder ve karşılaştırır.	1	1	0	100
Verilen pozitif tam sayıların pozitif tam sayı çarpanlarını bulur, pozitif tam sayıların pozitif tam sayı çarpanlarını üslü	1	1	0	100
Verilen iki doğal sayının aralarında asal olup olmadığını belirler.	1	1	0	100
İki doğal sayının en büyük ortak bölenini (EBOB) ve en küçük ortak katını (EKOK) hesaplar, ilgili problemleri çözer.	4	0	4	0

Sayısal (FEN)	S	D	Y	B%
Fen	2	0	2	0
İklim ve hava olayları arasındaki farkı açıklar.	2	0	2	0
DNA'nın kendini nasıl eşlediğini ifade eder.	1	0	1	0
Mevsimlerin oluşumuna yönelik tahminlerde bulunur.	5	3	2	60
Akraba evliliklerinin genetik sonuçlarını tartışır.	1	0	1	0
Tek karakter çaprazlamaları ile ilgili problemler çözerek sonuçları hakkında yorum yapar.	3	1	2	33
Nükleotid, gen, DNA ve kromozom kavramlarını açıklayarak bu kavramlar arasında ilişki kurar.	2	1	1	50
Canlıların yaşadıkları çevreye uyumlarını gözlem yaparak açıklar.	3	1	2	33
Örneklere yola çıkarak modifikasyonu açıklar.	2	1	1	50
Kalıtım ile ilgili kavramları tanımlar.	1	0	1	0

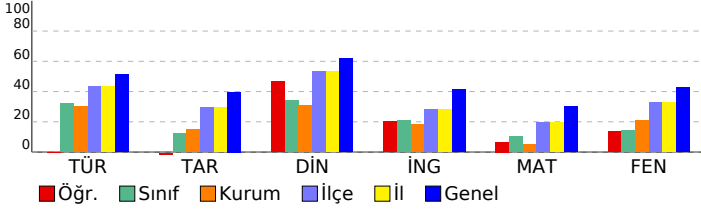

SONUÇ BELGESİ	8. SINIF LGS 2.UYGULAMA
SAMSUN / ALAÇAM / OSMAN TURAL İMAM HATİP ORTAOKULU	DERSLERE GÖRE ANALİZ

Öğrenci	Numara	Sınıf
SU KA	92	8B

Ders	Soru	Doğru	Yanlış	Net	Başarı %	Sınıf Ort.	Kurum Ort.	Genel Ort.
Türkçe	20	5	2	4,33	22	▼ 6,42	▼ 6,02	▼ 10,27
Tarih	10	3	4	1,67	17	▲ 1,20	▲ 1,52	▼ 3,97
Din K.ve A.B.	10	2	5	0,33	3	▼ 3,40	▼ 3,07	▼ 6,16
İngilizce	10	0	6	-2,00	-20	▼ 2,11	▼ 1,85	▼ 4,12
Matematik	20	5	6	3,00	15	▲ 2,00	▲ 1,04	▼ 6,08
Fen	20	3	3	2,00	10	▼ 2,80	▼ 4,13	▼ 8,59
Toplam:	90	18	26	9,33	10	▼ 17,93	▼ 17,64	▼ 39,19

Soru No	12345678901234567890
Sözel (TÜR)	B bC B c BC
Cevap Anh.	A BBCCDCABCADCABCBDDADD
Sözel (TAR)	ca bcD AC
Cevap Anh.	A BDBABDAACD
Sözel (DİN)	bac da DA
Cevap Anh.	A CACBDBCDDA
Sözel (İNG)	dbd a da
Cevap Anh.	A CDADCABDBB
Sayısal (MAT)	a b c DB C A D c a d
Cevap Anh.	A BCDDACDBACAACDBDBBCC
Sayısal (FEN)	Bb cA c D
Cevap Anh.	A DBABCABBBACADDCCBCADD

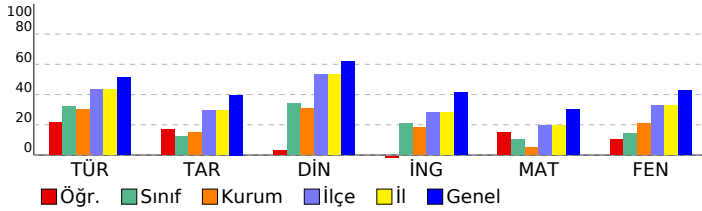

Sözel (TÜR)	S	D	Y	B%
Türkçe				
Bağlamdan yararlanarak bilmediği kelime ve kelime gruplarının anlamını tahmin eder.	2	1	0	50
Yazdıklarında yabancı dillerden alınmış, dilimize henüz yerleşmemiş kelimelerin Türkçelerini kullanır.	1	0	1	0
Okudukları ile ilgili çıkarımlarda bulunur.	2	2	0	100
Metnin içeriğini yorumlar.	1	0	0	0
Metninle ilgili soruları cevaplar.	3	1	0	33
Metnin ana fikrini/ana duygusunu belirler.	1	0	0	0
Yazılarında anlatım biçimlerini kullanır.	1	0	0	0
Okuduklarında kullanılan düşünceyi geliştirme yollarını belirler.	1	0	0	0
Metindeki yardımcı fikirleri belirler.	1	0	0	0
Metinler arasında karşılaştırma yapar.	2	0	1	0
Medya metinlerini analiz eder.	1	1	0	100
Filimsilerin cümledeki işlevlerini kavrar.	3	0	0	0
Yazdıklarını düzenler.	2	0	0	0
Sözel (TAR)				
Tarih				
Mustafa Kemal'in askerlik hayatı ile ilgili olayları ve olguları onun kişilik özellikleri ile ilişkilendirir.	1	0	1	0
Avrupa'daki gelişmelerin yansımaları bağlamında Osmanlı Devleti'nin yirminci yüzyılın başlarındaki siyasi ve sosyal	1	0	1	0
Mustafa Kemal'in çocukluk ve öğrenim hayatından hareketle onun kişilik özelliklerinin oluşumu hakkında çıkarımlar	1	0	0	0
Gençlik döneminde Mustafa Kemal'in fikir hayatını etkileyen önemli kişileri ve olayları kavrar.	1	0	1	0
Birinci Dünya Savaşı'nın sebeplerini ve savaşın başlamasına yol açan gelişmeleri kavrar.	1	0	1	0
Birinci Dünya Savaşı'nda Osmanlı Devleti'nin durumu hakkında çıkarımlarda bulunur.	2	1	0	50
Kuvâ-yı Milliye'nin oluşum sürecini ve sonrasında meydana gelen gelişmeleri kavrar.	2	2	0	100
Mondros Ateşkes Antlaşması'nın imzalanması ve uygulanması karşısında Osmanlı yönetiminin, Mustafa Kemal'in ve	1	0	0	0
Sözel (DİN)				
Din K.ve A.B.				
Kader ve kaza inancını ayet ve hadislerle açıklar.	3	0	2	0
İnsanın ilmi, iradesi, sorumluluğu ile kader arasında ilişki kurar.	2	0	1	0
Toplumda kader ve kaza ile ilgili yaygın olan yanlış anlayışları sorgular.	2	0	1	0
Kaza ve kader ile ilgili kavramları analiz eder.	1	0	1	0
Hz. Musa'nın (a.s.) hayatını ana hatlarıyla tanıtır.	1	1	0	100
Ayet el-Kürsî'yi okur, anlamını söyler.	1	1	0	100
Sözel (İNG)				
İngilizce				
KAZANIM BELİRTİLMEMİŞ	10	0	6	0
Sayısal (MAT)				
Matematik				
Tam kare pozitif tam sayılarla bu sayıların karekökleri arasındaki ilişkiyi belirler.	1	0	1	0
Tam kare olmayan kareköklü bir sayının hangi iki doğal sayı arasında olduğunu belirler.	2	1	0	50
Kareköklü bir ifadeyi a kök b şeklinde yazar ve a kök b şeklindeki ifadede katsayıyı kök içine alır.	1	0	1	0
Kareköklü bir ifade ile çarpıldığında, sonucu bir doğal sayı yapan çarpanlara örnek verir.	1	0	0	0
Kareköklü ifadelerde toplama ve çıkarma işlemlerini yapar.	1	0	1	0
Kareköklü ifadelerde çarpma ve bölme işlemlerini yapar.	1	0	0	0
Tam sayıların, tam sayı kuvvetlerini hesaplar.	3	3	0	100
Üstü ifadelerle ilgili temel kuralları anlar, birbirine denk ifadeler oluşturur.	1	0	0	0
Sayıların ondalık gösterimlerini 10'un tam sayı kuvvetlerini kullanarak çözümler.	1	0	0	0
Verilen bir sayıyı 10'un farklı tam sayı kuvvetlerini kullanarak ifade eder.	1	1	0	100
Çok büyük ve çok küçük sayıları bilimsel gösterimle ifade eder ve karşılaştırır.	1	0	0	0
Verilen pozitif tam sayıların pozitif tam sayı çarpanlarını bulur, pozitif tam sayıların pozitif tam sayı çarpanlarını üslü	1	0	0	0
Verilen iki doğal sayının aralarında asal olup olmadığını belirler.	1	0	1	0
İki doğal sayının en büyük ortak bölenini (EBOB) ve en küçük ortak katını (EKOK) hesaplar, ilgili problemleri çözer.	4	0	2	0
Sayısal (FEN)				
Fen				
İklim ve hava olayları arasındaki farkı açıklar.	2	1	0	50
DNA'nın kendini nasıl eşlediğini ifade eder.	1	0	1	0
Mevsimlerin oluşumuna yönelik tahminlerde bulunur.	5	0	0	0
Akraba evliliklerinin genetik sonuçlarını tartışır.	1	0	0	0
Tek karakter çaprazlamaları ile ilgili problemler çözerek sonuçları hakkında yorum yapar.	3	0	0	0
Nükleotid, gen, DNA ve kromozom kavramlarını açıklayarak bu kavramlar arasında ilişki kurar.	2	1	0	50
Canlıların yaşadıkları çevreye uyumlarını gözlem yaparak açıklar.	3	1	2	33
Örneklere yola çıkarak modifikasyonu açıklar.	2	0	0	0
Kalıtım ile ilgili kavramları tanımlar.	1	0	0	0

SONUÇ BELGESİ						8. SINIF LGS 2.UYGULAMA			
SAMSUN / ALAÇAM / OSMAN TURAL İMAM HATİP ORTAOKULU						DERSLERE GÖRE ANALİZ			
Öğrenci			Numara		Sınıf				
TU İP			22		8B				
Ders	Soru	Doğru	Yanlış	Net	Başarı %	Sınıf Ort.	Kurum Ort.	Genel Ort.	
Türkçe	20	13	6	11,00	55	▲ 6,42	▲ 6,02	▲ 10,27	
Tarih	10	2	3	1,00	10	▼ 1,20	▼ 1,52	▼ 3,97	
Din K.ve A.B.	10	4	2	3,33	33	▼ 3,40	▲ 3,07	▼ 6,16	
İngilizce	10	1	4	-0,33	-3	▼ 2,11	▼ 1,85	▼ 4,12	
Matematik	20	1	6	-1,00	-5	▼ 2,00	▼ 1,04	▼ 6,08	
Fen	20	6	6	4,00	20	▲ 2,80	▼ 4,13	▼ 8,59	
Toplam:		90	27	27	18,00	▲ 17,93	▲ 17,64	▼ 39,19	
Soru No	12345678901234567890								
Sözel (TÜR)	DcbDBCbBdDACBAC CbBd								
Cevap Anh.	B	DDADBCBACDACBACDCCBB							
Sözel (TAR)	D ddcB								
Cevap Anh.	B	DCAADBABDB							
Sözel (DİN)	d DCBD c								
Cevap Anh.	B	ADDCBDBCAC							
Sözel (İNG)	ccBc d								
Cevap Anh.	B	BBDBACDADC							
Sayısal (MAT)	aa cB ab d								
Cevap Anh.	B	CCBBDBDCAACABDCADDCB							
Sayısal (FEN)	bDcCB Dd a Aa								
Cevap Anh.	B	DDACBCDDACABBBACBABB							

Sözel (TÜR)	S	D	Y	B%
Türkçe	2	1	1	50
Bağlamdan yararlanarak bilmediği kelime ve kelime gruplarının anlamını tahmin eder.	2	1	1	50
Yazdıklarında yabancı dillerden alınmış, dilimize henüz yerleşmemiş kelimelerin Türkçelerini kullanır.	1	0	1	0
Okudukları ile ilgili çıkarımlarda bulunur.	2	2	0	100
Metnin içeriğini yorumlar.	1	0	0	0
Metninle ilgili soruları cevaplar.	3	2	1	67
Metnin ana fikrini/ana duygusunu belirler.	1	1	0	100
Yazılarında anlatım biçimlerini kullanır.	1	1	0	100
Okuduklarında kullanılan düşünceyi geliştirme yollarını belirler.	1	1	0	100
Metindeki yardımcı fikirleri belirler.	1	1	0	100
Metinler arasında karşılaştırma yapar.	2	1	1	50
Medya metinlerini analiz eder.	1	1	0	100
Filimsilerin cümledeki işlevlerini kavrar.	3	2	1	67
Yazdıklarını düzenler.	2	1	1	50

Sözel (TAR)	S	D	Y	B%
Tarih	1	0	0	0
Mustafa Kemal'in askerlik hayatı ile ilgili olayları ve olguları onun kişilik özellikleri ile ilişkilendirir.	1	0	0	0
Avrupa'daki gelişmelerin yansımaları bağlamında Osmanlı Devleti'nin yirminci yüzyılın başlarındaki siyasi ve sosyal	1	0	0	0
Mustafa Kemal'in çocukluk ve öğrenim hayatından hareketle onun kişilik özelliklerinin oluşumu hakkında çıkarımlar	1	0	0	0
Gençlik döneminde Mustafa Kemal'in fikir hayatını etkileyen önemli kişileri ve olayları kavrar.	1	0	0	0
Birinci Dünya Savaşı'nın sebeplerini ve savaşın başlamasına yol açan gelişmeleri kavrar.	1	1	0	100
Birinci Dünya Savaşı'nda Osmanlı Devleti'nin durumu hakkında çıkarımlarda bulunur.	2	0	2	0
Kuvâ-yı Milliye'nin oluşum sürecini ve sonrasında meydana gelen gelişmeleri kavrar.	2	0	1	0
Mondros Ateşkes Antlaşması'nın imzalanması ve uygulanması karşısında Osmanlı yönetiminin, Mustafa Kemal'in ve	1	1	0	100

Sözel (DİN)	S	D	Y	B%
Din K.ve A.B.	3	0	1	0
Kader ve kaza inancını ayet ve hadislerle açıklar.	3	0	1	0
İnsanın ilmi, iradesi, sorumluluğu ile kader arasında ilişki kurar.	2	1	0	50
Toplumda kader ve kaza ile ilgili yaygın olan yanlış anlayışları sorgular.	2	2	0	100
Kaza ve kader ile ilgili kavramları analiz eder.	1	1	0	100
Hz. Musa'nın (a.s.) hayatını ana hatlarıyla tanıtır.	1	0	0	0
Ayet el-Kürsî'yi okur, anlamını söyler.	1	0	1	0

Sözel (İNG)	S	D	Y	B%
İngilizce	10	1	4	10
KAZANIM BELİRTİLMEMİŞ	10	1	4	10

Sayısal (MAT)	S	D	Y	B%
Matematik	1	0	0	0
Tam kare pozitif tam sayılarla bu sayıların karekökleri arasındaki ilişkiyi belirler.	1	0	0	0
Tam kare olmayan kareköklü bir sayının hangi iki doğal sayı arasında olduğunu belirler.	2	0	0	0
Kareköklü bir ifadenin a kök b şeklinde yazılır ve a kök b şeklindeki ifadede katsayıyı kök içine alır.	1	0	0	0
Kareköklü bir ifade ile çarpıldığında, sonucu bir doğal sayı yapan çarpanlara örnek verir.	1	0	0	0
Kareköklü ifadelerde toplama ve çıkarma işlemlerini yapar.	1	0	0	0
Kareköklü ifadelerde çarpma ve bölme işlemlerini yapar.	1	0	0	0
Tam sayıların, tam sayı kuvvetlerini hesaplar.	3	0	1	0
Üstü ifadelerle ilgili temel kuralları anlar, birbirine denk ifadeler oluşturur.	1	0	0	0
Sayıların ondalık gösterimlerini 10'un tam sayı kuvvetlerini kullanarak çözümler.	1	0	0	0
Verilen bir sayıyı 10'un farklı tam sayı kuvvetlerini kullanarak ifade eder.	1	0	1	0
Çok büyük ve çok küçük sayıları bilimsel gösterimle ifade eder ve karşılaştırır.	1	0	1	0
Verilen pozitif tam sayıların pozitif tam sayı çarpanlarını bulur, pozitif tam sayıların pozitif tam sayı çarpanlarını üslü	1	1	0	100
Verilen iki doğal sayının aralarında asal olup olmadığını belirler.	1	0	1	0
İki doğal sayının en büyük ortak bölenini (EBOB) ve en küçük ortak katını (EKOK) hesaplar, ilgili problemleri çözer.	4	0	2	0

Sayısal (FEN)	S	D	Y	B%
Fen	2	0	2	0
İklim ve hava olayları arasındaki farkı açıklar.	2	0	2	0
DNA'nın kendini nasıl eşlediğini ifade eder.	1	1	0	100
Mevsimlerin oluşumuna yönelik tahminlerde bulunur.	5	0	2	0
Akraba evliliklerinin genetik sonuçlarını tartışır.	1	0	0	0
Tek karakter çaprazlamaları ile ilgili problemler çözerek sonuçları hakkında yorum yapar.	3	1	0	33
Nükleotid, gen, DNA ve kromozom kavramlarını açıklayarak bu kavramlar arasında ilişki kurar.	2	1	1	50
Canlıların yaşadıkları çevreye uyumlarını gözlem yaparak açıklar.	3	1	0	33
Örneklere yol çıkarak modifikasyonu açıklar.	2	2	0	100
Kalıtım ile ilgili kavramları tanımlar.	1	0	1	0

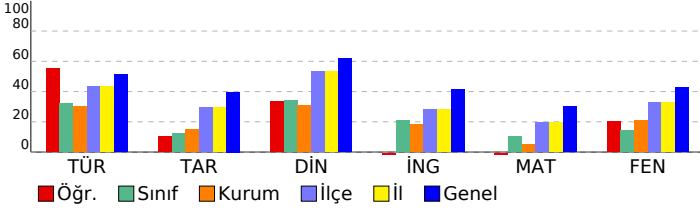

SONUÇ BELGESİ	8. SINIF LGS 2.UYGULAMA
SAMSUN / ALAÇAM / OSMAN TURAL İMAM HATİP ORTAOKULU	DERSLERE GÖRE ANALİZ

Öğrenci	Numara	Sınıf
UM AY	66	8B

Ders	Soru	Doğru	Yanlış	Net	Başarı %	Sınıf Ort.	Kurum Ort.	Genel Ort.
Türkçe	20	3	7	0,67	3	▼ 6,42	▼ 6,02	▼ 10,27
Tarih	10	2	5	0,33	3	▼ 1,20	▼ 1,52	▼ 3,97
Din K.ve A.B.	10	1	4	-0,33	-3	▼ 3,40	▼ 3,07	▼ 6,16
İngilizce	10	2	4	0,67	7	▼ 2,11	▼ 1,85	▼ 4,12
Matematik	20	3	6	1,00	5	▼ 2,00	▼ 1,04	▼ 6,08
Fen	20	1	9	-2,00	-10	▼ 2,80	▼ 4,13	▼ 8,59
Toplam:	90	12	35	0,33	0	▼ 17,93	▼ 17,64	▼ 39,19

Soru No	12345678901234567890
Sözel (TÜR)	ca bcB D c bDb
Cevap Anh.	A BBCCDCABCADCABCBDADD
Sözel (TAR)	BcBd b c c
Cevap Anh.	A BDBABDAACD
Sözel (DİN)	b dDb a
Cevap Anh.	A CACBDBCDDA
Sözel (İNG)	C A bcc a
Cevap Anh.	A CDADCABDBB
Sayısal (MAT)	Bb D b b Cb c b
Cevap Anh.	A BCDDACDBACAACDBDBBCC
Sayısal (FEN)	bcba d b c a Db
Cevap Anh.	A DBABCABBBACADDCCBACDD

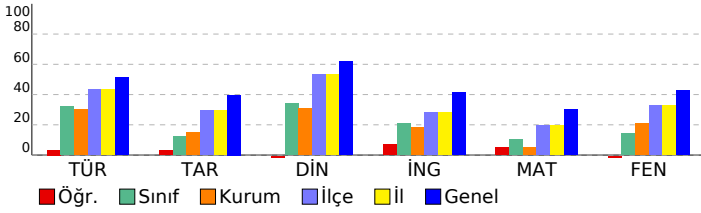

Sözel (TÜR)	S	D	Y	B%
Türkçe				
Bağlamdan yararlanarak bilmediği kelime ve kelime gruplarının anlamını tahmin eder.	2	0	2	0
Yazdıklarında yabancı dillerden alınmış, dilimize henüz yerleşmemiş kelimelerin Türkçelerini kullanır.	1	0	0	0
Okudukları ile ilgili çıkarımlarda bulunur.	2	0	0	0
Metnin içeriğini yorumlar.	1	0	0	0
Metninle ilgili soruları cevaplar.	3	1	1	33
Metnin ana fikrini/ana duygusunu belirler.	1	0	1	0
Yazılarında anlatım biçimlerini kullanır.	1	0	0	0
Okuduklarında kullanılan düşünceyi geliştirme yollarını belirler.	1	0	0	0
Metindeki yardımcı fikirleri belirler.	1	0	0	0
Metinler arasında karşılaştırma yapar.	2	1	0	50
Medya metinlerini analiz eder.	1	0	0	0
Filiillerin cümledeki işlevlerini kavrar.	3	0	2	0
Yazdıklarını düzenler.	2	1	1	50
Sözel (TAR)				
Tarih				
Mustafa Kemal'in askerlik hayatı ile ilgili olayları ve olguları onun kişilik özellikleri ile ilişkilendirir.	1	1	0	100
Avrupa'daki gelişmelerin yansımaları bağlamında Osmanlı Devleti'nin yirminci yüzyılın başlarındaki siyasi ve sosyal	1	0	1	0
Mustafa Kemal'in çocukluk ve öğrenim hayatından hareketle onun kişilik özelliklerinin oluşumu hakkında çıkarımlar	1	1	0	100
Gençlik döneminde Mustafa Kemal'in fikir hayatını etkileyen önemli kişileri ve olayları kavrar.	1	0	1	0
Birinci Dünya Savaşı'nın sebeplerini ve savaşın başlamasına yol açan gelişmeleri kavrar.	1	0	0	0
Birinci Dünya Savaşı'nda Osmanlı Devleti'nin durumu hakkında çıkarımlarda bulunur.	2	0	1	0
Kuvâ-yı Milliye'nin oluşum sürecini ve sonrasında meydana gelen gelişmeleri kavrar.	2	0	1	0
Mondros Ateşkes Antlaşması'nın imzalanması ve uygulanması karşısında Osmanlı yönetiminin, Mustafa Kemal'in ve	1	0	1	0
Sözel (DİN)				
Din K.ve A.B.				
Kader ve kaza inancını ayet ve hadislerle açıklar.	3	0	2	0
İnsanın ilmi, iradesi, sorumluluğu ile kader arasında ilişki kurar.	2	1	1	50
Toplumda kader ve kaza ile ilgili yaygın olan yanlış anlayışları sorgular.	2	0	0	0
Kaza ve kader ile ilgili kavramları analiz eder.	1	0	0	0
Hz. Musa'nın (a.s.) hayatını ana hatlarıyla tanıtır.	1	0	1	0
Ayet el-Kürsî'yi okur, anlamını söyler.	1	0	0	0
Sözel (İNG)				
İngilizce				
KAZANIM BELİRTİLMEMİŞ	10	2	4	20
Sayısal (MAT)				
Matematik				
Tam kare pozitif tam sayılarla bu sayıların karekökleri arasındaki ilişkiyi belirler.	1	1	0	100
Tam kare olmayan kareköklü bir sayının hangi iki doğal sayı arasında olduğunu belirler.	2	0	1	0
Kareköklü bir ifadeyi a kök b şeklinde yazar ve a kök b şeklindeki ifadede katsayıyı kök içine alır.	1	0	0	0
Kareköklü bir ifade ile çarpıldığında, sonucu bir doğal sayı yapan çarpanlara örnek verir.	1	1	0	100
Kareköklü ifadelerde toplama ve çıkarma işlemlerini yapar.	1	0	0	0
Kareköklü ifadelerde çarpma ve bölme işlemlerini yapar.	1	0	1	0
Tam sayıların, tam sayı kuvvetlerini hesaplar.	3	0	1	0
Üstü ifadelerle ilgili temel kuralları anlar, birbirine denk ifadeler oluşturur.	1	0	0	0
Sayıların ondalık gösterimlerini 10'un tam sayı kuvvetlerini kullanarak çözümler.	1	0	1	0
Verilen bir sayıyı 10'un farklı tam sayı kuvvetlerini kullanarak ifade eder.	1	0	0	0
Çok büyük ve çok küçük sayıları bilimsel gösterimle ifade eder ve karşılaştırır.	1	1	0	100
Verilen pozitif tam sayıların pozitif tam sayı çarpanlarını bulur, pozitif tam sayıların pozitif tam sayı çarpanlarını üslü	1	0	0	0
Verilen iki doğal sayının aralarında asal olup olmadığını belirler.	1	0	0	0
İki doğal sayının en büyük ortak bölenini (EBOB) ve en küçük ortak katını (EKOK) hesaplar, ilgili problemleri çözer.	4	0	2	0
Sayısal (FEN)				
Fen				
İklim ve hava olayları arasındaki farkı açıklar.	2	0	2	0
DNA'nın kendini nasıl eşlediğini ifade eder.	1	0	1	0
Mevsimlerin oluşumuna yönelik tahminlerde bulunur.	5	0	1	0
Akraba evliliklerinin genetik sonuçlarını tartışır.	1	0	1	0
Tek karakter çaprazlamaları ile ilgili problemler çözerek sonuçları hakkında yorum yapar.	3	0	1	0
Nükleotid, gen, DNA ve kromozom kavramlarını açıklayarak bu kavramlar arasında ilişki kurar.	2	1	0	50
Canlıların yaşadıkları çevreye uyumlarını gözlem yaparak açıklar.	3	0	2	0
Örneklerden yola çıkarak modifikasyonu açıklar.	2	0	0	0
Kalıtım ile ilgili kavramları tanımlar.	1	0	1	0

SONUÇ BELGESİ										8. SINIF LGS 2.UYGULAMA										
SAMSUN / ALAÇAM / OSMAN TURAL İMAM HATİP ORTAOKULU										DERSLERE GÖRE ANALİZ										
Öğrenci					Numara		Sınıf													
UT BO					143		8B													
Ders	Soru	Doğru	Yanlış	Net	Başarı %	Sınıf Ort.	Kurum Ort.	Genel Ort.												
Türkçe	20	15	2	14,33	72	▲ 6,42	▲ 6,02	▲ 10,27												
Tarih	10	5	5	3,33	33	▲ 1,20	▲ 1,52	▼ 3,97												
Din K.ve A.B.	10	7	3	6,00	60	▲ 3,40	▲ 3,07	▼ 6,16												
İngilizce	10	1	1	0,67	7	▼ 2,11	▼ 1,85	▼ 4,12												
Matematik	20	7	6	5,00	25	▲ 2,00	▲ 1,04	▼ 6,08												
Fen	20	4	7	1,67	8	▼ 2,80	▼ 4,13	▼ 8,59												
Toplam:		90	39	24	31,00	34	▲ 17,93	▲ 17,64	▼ 39,19											
Soru No	12345678901234567890																			
Sözel (TÜR)	D BCBACcACBACDdCBB																			
Cevap Anh.	B DDADBCBACDACCBCBB																			
Sözel (TAR)	DaAdDcAcDd																			
Cevap Anh.	B DCAADBABDB																			
Sözel (DİN)	dDaCBaBCAC																			
Cevap Anh.	B ADDCBDBCAC																			
Sözel (İNG)	Aa																			
Cevap Anh.	B BBDBACDADC																			
Sayısal (MAT)	CaBDBadcACaA b																			
Cevap Anh.	B CCBBDBDCAACABDCADDCCB																			
Sayısal (FEN)	baACBdDa ad c																			
Cevap Anh.	B DDACBCDDACABBBACBABB																			

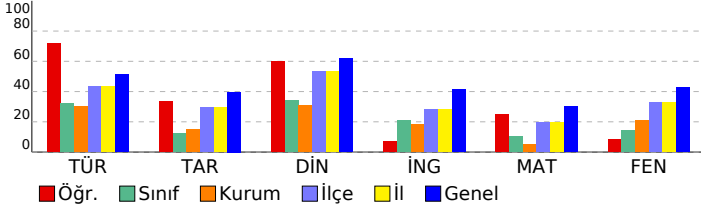

Sözel (TÜR)	S	D	Y	B%
Türkçe				
Bağlamdan yararlanarak bilmediği kelime ve kelime gruplarının anlamını tahmin eder.	2	2	0	100
Yazdıklarında yabancı dillerden alınmış, dilimize henüz yerleşmemiş kelimelerin Türkçelerini kullanır.	1	1	0	100
Okudukları ile ilgili çıkarımlarda bulunur.	2	1	1	50
Metnin içeriğini yorumlar.	1	1	0	100
Metninle ilgili soruları cevaplar.	3	3	0	100
Metnin ana fikrini/ana duygusunu belirler.	1	1	0	100
Yazılarında anlatım biçimlerini kullanır.	1	1	0	100
Okuduklarında kullanılan düşünceyi geliştirme yollarını belirler.	1	1	0	100
Metindeki yardımcı fikirleri belirler.	1	1	0	100
Metinler arasında karşılaştırma yapar.	2	1	1	50
Medya metinlerini analiz eder.	1	1	0	100
Filimsilerin cümledeki işlevlerini kavrar.	3	1	0	33
Yazdıklarını düzenler.	2	1	0	50
Sözel (TAR)				
Tarih				
Mustafa Kemal'in askerlik hayatı ile ilgili olayları ve olguları onun kişilik özellikleri ile ilişkilendirir.	1	0	1	0
Avrupa'daki gelişmelerin yansımaları bağlamında Osmanlı Devleti'nin yirminci yüzyılın başlarındaki siyasi ve sosyal	1	1	0	100
Mustafa Kemal'in çocukluk ve öğrenim hayatından hareketle onun kişilik özelliklerinin oluşumu hakkında çıkarımlar	1	0	1	0
Gençlik döneminde Mustafa Kemal'in fikir hayatını etkileyen önemli kişileri ve olayları kavrar.	1	1	0	100
Birinci Dünya Savaşı'nın sebeplerini ve savaşın başlamasına yol açan gelişmeleri kavrar.	1	0	1	0
Birinci Dünya Savaşı'nda Osmanlı Devleti'nin durumu hakkında çıkarımlarda bulunur.	2	1	1	50
Kuvâ-yı Milliye'nin oluşum sürecini ve sonrasında meydana gelen gelişmeleri kavrar.	2	1	1	50
Mondros Ateşkes Antlaşması'nın imzalanması ve uygulanması karşısında Osmanlı yönetiminin, Mustafa Kemal'in ve	1	1	0	100
Sözel (DİN)				
Din K.ve A.B.				
Kader ve kaza inancını ayet ve hadislerle açıklar.	3	3	0	100
İnsanın ilmi, iradesi, sorumluluğu ile kader arasında ilişki kurar.	2	1	1	50
Toplumda kader ve kaza ile ilgili yaygın olan yanlış anlayışları sorgular.	2	1	1	50
Kaza ve kader ile ilgili kavramları analiz eder.	1	1	0	100
Hiz. Musa'nın (a.s.) hayatını ana hatlarıyla tanıtır.	1	1	0	100
Ayet el-Kürsî'yi okur, anlamını söyler.	1	0	1	0
Sözel (İNG)				
İngilizce				
KAZANIM BELİRTİLMEMİŞ	10	1	1	10
Sayısal (MAT)				
Matematik				
Tam kare pozitif tam sayılarla bu sayıların karekökleri arasındaki ilişkiyi belirler.	1	0	0	0
Tam kare olmayan kareköklü bir sayının hangi iki doğal sayı arasında olduğunu belirler.	2	0	0	0
Kareköklü bir ifadeyi a kök b şeklinde yazar ve a kök b şeklindeki ifadede katsayıyı kök içine alır.	1	0	0	0
Kareköklü bir ifade ile çarpıldığında, sonucu bir doğal sayı yapan çarpanlara örnek verir.	1	0	1	0
Kareköklü ifadelerde toplama ve çıkarma işlemlerini yapar.	1	0	0	0
Kareköklü ifadelerde çarpma ve bölme işlemlerini yapar.	1	0	0	0
Tam sayıların, tam sayı kuvvetlerini hesaplar.	3	1	2	33
Üstü ifadelerle ilgili temel kuralları anlar, birbirine denk ifadeler oluşturur.	1	1	0	100
Sayıların ondalık gösterimlerini 10'un tam sayı kuvvetlerini kullanarak çözümler.	1	1	0	100
Verilen bir sayıyı 10'un farklı tam sayı kuvvetlerini kullanarak ifade eder.	1	0	1	0
Çok büyük ve çok küçük sayıları bilimsel gösterimle ifade eder ve karşılaştırır.	1	0	1	0
Verilen pozitif tam sayıların pozitif tam sayı çarpanlarını bulur, pozitif tam sayıların pozitif tam sayı çarpanlarını üslü	1	1	0	100
Verilen iki doğal sayının aralarında asal olup olmadığını belirler.	1	1	0	100
İki doğal sayının en büyük ortak bölenini (EBOB) ve en küçük ortak katını (EKOK) hesaplar, ilgili problemleri çözer.	4	2	1	50
Sayısal (FEN)				
Fen				
İklim ve hava olayları arasındaki farkı açıklar.	2	0	0	0
DNA'nın kendini nasıl eşlediğini ifade eder.	1	0	0	0
Mevsimlerin oluşumuna yönelik tahminlerde bulunur.	5	1	1	20
Akraba evliliklerinin genetik sonuçlarını tartışır.	1	0	0	0
Tek karakter çaprazlamaları ile ilgili problemler çözerek sonuçları hakkında yorum yapar.	3	1	1	33
Nükleotid, gen, DNA ve kromozom kavramlarını açıklayarak bu kavramlar arasında ilişki kurar.	2	0	2	0
Canlıların yaşadıkları çevreye uyumlarını gözlem yaparak açıklar.	3	0	2	0
Örneklere yol çıkarak modifikasyonu açıklar.	2	2	0	100
Kalıtım ile ilgili kavramları tanımlar.	1	0	1	0

SONUÇ BELGESİ										8. SINIF LGS 2.UYGULAMA					
SAMSUN / ALAÇAM / OSMAN TURAL İMAM HATİP ORTAOKULU										DERSLERE GÖRE ANALİZ					
Öğrenci					Numara		Sınıf								
YA YI					75		8B								
Ders	Soru	Doğru	Yanlış	Net	Başarı %	Sınıf Ort.	Kurum Ort.	Genel Ort.							
Türkçe	20	10	7	7,67	38	▲ 6,42	▲ 6,02	▼ 10,27							
Tarih	10	7	3	6,00	60	▲ 1,20	▲ 1,52	▲ 3,97							
Din K.ve A.B.	10	6	4	4,67	47	▲ 3,40	▲ 3,07	▼ 6,16							
İngilizce	10	4	4	2,67	27	▲ 2,11	▲ 1,85	▼ 4,12							
Matematik	20	0	6	-2,00	-10	▼ 2,00	▼ 1,04	▼ 6,08							
Fen	20	6	10	2,67	13	▼ 2,80	▼ 4,13	▼ 8,59							
Toplam:		90	33	34	21,67	24	▲ 17,93	▲ 17,64	▼ 39,19						
Soru No	12345678901234567890														
Sözel (TÜR)	BBdC CbBCbbCABC a cc														
Cevap Anh.	A BBCCDCABCADCABCBDADD														
Sözel (TAR)	BDabBDbACD														
Cevap Anh.	A BDBABDAACD														
Sözel (DİN)	dcCBdCdDdb														
Cevap Anh.	A CACBDBCDDA														
Sözel (İNG)	bDcD AaDc														
Cevap Anh.	A CDADCABDBB														
Sayısal (MAT)	cbbcbd														
Cevap Anh.	A BCDDACDBACAACDBDBBCC														
Sayısal (FEN)	BbBbdaaaA ADD cb ac														
Cevap Anh.	A DBABCABBBACADDDBCADD														

Sözel (TÜR)	S	D	Y	B%
Türkçe	2	2	0	100
Bağlamdan yararlanarak bilmediği kelime ve kelime gruplarının anlamını tahmin eder.	2	2	0	100
Yazdıklarında yabancı dillerden alınmış, dilimize henüz yerleşmemiş kelimelerin Türkçelerini kullanır.	1	0	1	0
Okudukları ile ilgili çıkarımlarda bulunur.	2	2	0	100
Metnin içeriğini yorumlar.	1	0	0	0
Metninle ilgili soruları cevaplar.	3	3	0	100
Metnin ana fikrini/ana duygusunu belirler.	1	0	1	0
Yazılarında anlatım biçimlerini kullanır.	1	1	0	100
Okuduklarında kullanılan düşünceyi geliştirme yollarını belirler.	1	1	0	100
Metindeki yardımcı fikirleri belirler.	1	0	1	0
Metinler arasında karşılaştırma yapar.	2	1	1	50
Medya metinlerini analiz eder.	1	1	0	100
Filiillerin cümledeki işlevlerini kavrar.	3	0	1	0
Yazdıklarını düzenler.	2	0	2	0

Sözel (TAR)	S	D	Y	B%
Tarih	1	1	0	100
Mustafa Kemal'in askerlik hayatı ile ilgili olayları ve olguları onun kişilik özellikleri ile ilişkilendirir.	1	1	0	100
Avrupa'daki gelişmelerin yansımaları bağlamında Osmanlı Devleti'nin yirminci yüzyılın başlarındaki siyasi ve sosyal	1	1	0	100
Mustafa Kemal'in çocukluk ve öğrenim hayatından hareketle onun kişilik özelliklerinin oluşumu hakkında çıkarımlar	1	0	1	0
Gençlik döneminde Mustafa Kemal'in fikir hayatını etkileyen önemli kişileri ve olayları kavrar.	1	0	1	0
Birinci Dünya Savaşı'nın sebeplerini ve savaşın başlamasına yol açan gelişmeleri kavrar.	1	1	0	100
Birinci Dünya Savaşı'nda Osmanlı Devleti'nin durumu hakkında çıkarımlarda bulunur.	2	1	1	50
Kuvâ-yı Milliye'nin oluşum sürecini ve sonrasında meydana gelen gelişmeleri kavrar.	2	2	0	100
Mondros Ateşkes Antlaşması'nın imzalanması ve uygulanması karşısında Osmanlı yönetiminin, Mustafa Kemal'in ve	1	1	0	100

Sözel (DİN)	S	D	Y	B%
Din K.ve A.B.	3	1	2	33
Kader ve kaza inancını ayet ve hadislerle açıklar.	3	1	2	33
İnsanın ilmi, iradesi, sorumluluğu ile kader arasında ilişki kurar.	2	2	0	100
Toplumda kader ve kaza ile ilgili yaygın olan yanlış anlayışları sorgular.	2	1	1	50
Kaza ve kader ile ilgili kavramları analiz eder.	1	1	0	100
Hz. Musa'nın (a.s.) hayatını ana hatlarıyla tanıtır.	1	1	0	100
Ayet el-Kürsî'yi okur, anlamını söyler.	1	0	1	0

Sözel (İNG)	S	D	Y	B%
İngilizce	10	4	4	40
KAZANIM BELİRTİLMEMİŞ	10	4	4	40

Sayısal (MAT)	S	D	Y	B%
Matematik	1	0	1	0
Tam kare pozitif tam sayılarla bu sayıların karekökleri arasındaki ilişkiyi belirler.	1	0	1	0
Tam kare olmayan kareköklü bir sayının hangi iki doğal sayı arasında olduğunu belirler.	2	0	1	0
Kareköklü bir ifadenin a kök b şeklinde yazılır ve a kök b şeklindeki ifadede katsayıyı kök içine alır.	1	0	1	0
Kareköklü bir ifade ile çarpıldığında, sonucu bir doğal sayı yapan çarpanlara örnek verir.	1	0	1	0
Kareköklü ifadelerde toplama ve çıkarma işlemlerini yapar.	1	0	1	0
Kareköklü ifadelerde çarpma ve bölme işlemlerini yapar.	1	0	1	0
Tam sayıların, tam sayı kuvvetlerini hesaplar.	3	0	0	0
Üstü ifadelerle ilgili temel kuralları anlar, birbirine denk ifadeler oluşturur.	1	0	0	0
Sayıların ondalık gösterimlerini 10'un tam sayı kuvvetlerini kullanarak çözümler.	1	0	0	0
Verilen bir sayıyı 10'un farklı tam sayı kuvvetlerini kullanarak ifade eder.	1	0	0	0
Çok büyük ve çok küçük sayıları bilimsel gösterimle ifade eder ve karşılaştırır.	1	0	0	0
Verilen pozitif tam sayıların pozitif tam sayı çarpanlarını bulur, pozitif tam sayıların pozitif tam sayı çarpanlarını üslü	1	0	0	0
Verilen iki doğal sayının aralarında asal olup olmadığını belirler.	1	0	0	0
İki doğal sayının en büyük ortak bölenini (EBOB) ve en küçük ortak katını (EKOK) hesaplar, ilgili problemleri çözer.	4	0	0	0

Sayısal (FEN)	S	D	Y	B%
Fen	2	1	0	50
İklim ve hava olayları arasındaki farkı açıklar.	2	1	0	50
DNA'nın kendini nasıl eşlediğini ifade eder.	1	0	1	0
Mevsimlerin oluşumuna yönelik tahminlerde bulunur.	5	2	1	40
Akraba evliliklerinin genetik sonuçlarını tartışır.	1	0	1	0
Tek karakter çaprazlamaları ile ilgili problemler çözerek sonuçları hakkında yorum yapar.	3	0	2	0
Nükleotid, gen, DNA ve kromozom kavramlarını açıklayarak bu kavramlar arasında ilişki kurar.	2	0	2	0
Canlıların yaşadıkları çevreye uyumlarını gözlem yaparak açıklar.	3	2	1	67
Örneklere dayanarak genetik modifikasyonu açıklar.	2	1	1	50
Kalıtım ile ilgili kavramları tanımlar.	1	0	1	0

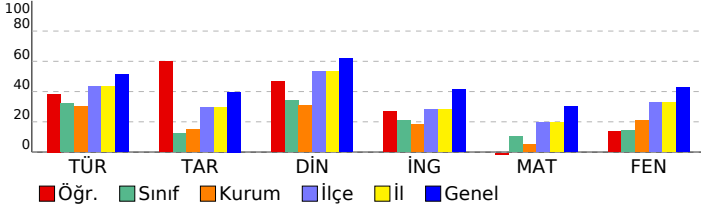

SONUÇ BELGESİ	8. SINIF LGS 2.UYGULAMA
SAMSUN / ALAÇAM / OSMAN TURAL İMAM HATİP ORTAOKULU	DERSLERE GÖRE ANALİZ

Öğrenci	Numara	Sınıf
BE BA	17	8C

Ders	Soru	Doğru	Yanlış	Net	Başarı %	Sınıf Ort.	Kurum Ort.	Genel Ort.
Türkçe	20	13	7	10,67	53	▲ 2,64	▲ 6,02	▲ 10,27
Tarih	10	3	7	0,67	7	▼ 0,83	▼ 1,52	▼ 3,97
Din K.ve A.B.	10	4	6	2,00	20	▲ 1,31	▼ 3,07	▼ 6,16
İngilizce	10	2	8	-0,67	-7	▼ -0,29	▼ 1,85	▼ 4,12
Matematik	20	4	16	-1,33	-7	▼ 0,09	▼ 1,04	▼ 6,08
Fen	20	4	16	-1,33	-7	▼ 1,64	▼ 4,13	▼ 8,59
Toplam:	90	30	60	10,00	11	▲ 6,24	▼ 17,64	▼ 39,19

Soru No	12345678901234567890
Sözel (TÜR)	DcAcBCBACDdCBACabaBd
Cevap Anh.	B DDADBCBACDACBACDCCBB
Sözel (TAR)	bCAAbccacc
Cevap Anh.	B DCAADBABDB
Sözel (DİN)	dcDdBdAcDa
Cevap Anh.	B ADDCBBCAC
Sözel (İNG)	caDBbdacdb
Cevap Anh.	B BBDBACDADC
Sayısal (MAT)	abBacdDcdAbcabacacda
Cevap Anh.	B CCBBDDBCAACABDCADDDB
Sayısal (FEN)	abAdababAdbccAbcbBc
Cevap Anh.	B DDACBCDDACABBBACBABB

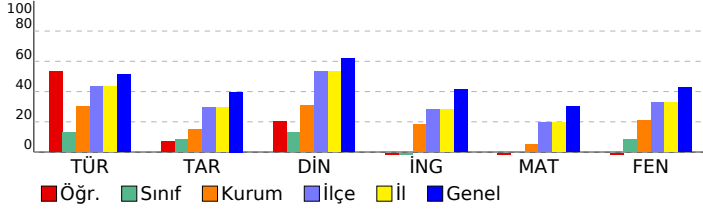

Sözel (TÜR)	S	D	Y	B%
Türkçe				
Bağlamdan yararlanarak bilmediği kelime ve kelime gruplarının anlamını tahmin eder.	2	1	1	50
Yazdıklarında yabancı dillerden alınmış, dilimize henüz yerleşmemiş kelimelerin Türkçelerini kullanır.	1	0	1	0
Okudukları ile ilgili çıkarımlarda bulunur.	2	1	1	50
Metnin içeriğini yorumlar.	1	0	1	0
Metninle ilgili soruları cevaplar.	3	3	0	100
Metnin ana fikrini/ana duygusunu belirler.	1	1	0	100
Yazarlarında anlatım biçimlerini kullanır.	1	1	0	100
Okuduklarında kullanılan düşünceyi geliştirme yollarını belirler.	1	1	0	100
Metindeki yardımcı fikirleri belirler.	1	0	1	0
Metinler arasında karşılaştırma yapar.	2	2	0	100
Medya metinlerini analiz eder.	1	1	0	100
Filişilerin cümledeki işlevlerini kavrar.	3	2	1	67
Yazdıklarını düzenler.	2	1	1	50
Sözel (TAR)				
Tarih				
Mustafa Kemal'in askerlik hayatı ile ilgili olayları ve olguları onun kişilik özellikleri ile ilişkilendirir.	1	0	1	0
Avrupa'daki gelişmelerin yansımaları bağlamında Osmanlı Devleti'nin yirminci yüzyılın başlarındaki siyasi ve sosyal	1	0	1	0
Mustafa Kemal'in çocukluk ve öğrenim hayatından hareketle onun kişilik özelliklerinin oluşumu hakkında çıkarımlar	1	0	1	0
Gençlik döneminde Mustafa Kemal'in fikir hayatını etkileyen önemli kişileri ve olayları kavrar.	1	0	1	0
Birinci Dünya Savaşı'nın sebeplerini ve savaşın başlamasına yol açan gelişmeleri kavrar.	1	0	1	0
Birinci Dünya Savaşı'nda Osmanlı Devleti'nin durumu hakkında çıkarımlarda bulunur.	2	1	1	50
Kuvâ-yı Milliye'nin oluşum sürecini ve sonrasında meydana gelen gelişmeleri kavrar.	2	2	0	100
Mondros Ateşkes Antlaşması'nın imzalanması ve uygulanması karşısında Osmanlı yönetiminin, Mustafa Kemal'in ve	1	0	1	0
Sözel (DİN)				
Din K.ve A.B.				
Kader ve kaza inancını ayet ve hadislerle açıklar.	3	1	2	33
İnsanın ilmi, iradesi, sorumluluğu ile kader arasında ilişki kurar.	2	1	1	50
Toplumda kader ve kaza ile ilgili yaygın olan yanlış anlayışları sorgular.	2	2	0	100
Kaza ve kader ile ilgili kavramları analiz eder.	1	0	1	0
Hz. Musa'nın (a.s.) hayatını ana hatlarıyla tanıtır.	1	0	1	0
Ayet el-Kürsî'yi okur, anlamını söyler.	1	0	1	0
Sözel (İNG)				
İngilizce				
KAZANIM BELİRTİLMEMİŞ	10	2	8	20
Sayısal (MAT)				
Matematik				
Tam kare pozitif tam sayılarla bu sayıların karekökleri arasındaki ilişkiyi belirler.	1	0	1	0
Tam kare olmayan kareköklü bir sayının hangi iki doğal sayı arasında olduğunu belirler.	2	0	2	0
Kareköklü bir ifadenin a kök b şeklinde yazılır ve a kök b şeklindeki ifadede katsayıyı kök içine alır.	1	0	1	0
Kareköklü bir ifade ile çarpıldığında, sonucu bir doğal sayı yapan çarpanlara örnek verir.	1	0	1	0
Kareköklü ifadelerde toplama ve çıkarma işlemlerini yapar.	1	0	1	0
Kareköklü ifadelerde çarpma ve bölme işlemlerini yapar.	1	0	1	0
Tam sayıların, tam sayı kuvvetlerini hesaplar.	3	1	2	33
Üstü ifadelerle ilgili temel kuralları anlar, birbirine denk ifadeler oluşturur.	1	0	1	0
Sayıların ondalık gösterimlerini 10'un tam sayı kuvvetlerini kullanarak çözümler.	1	1	0	100
Verilen bir sayıyı 10'un farklı tam sayı kuvvetlerini kullanarak ifade eder.	1	0	1	0
Çok büyük ve çok küçük sayıları bilimsel gösterimle ifade eder ve karşılaştırır.	1	1	0	100
Verilen pozitif tam sayıların pozitif tam sayı çarpanlarını bulur, pozitif tam sayıların pozitif tam sayı çarpanlarını üslü	1	1	0	100
Verilen iki doğal sayının aralarında asal olup olmadığını belirler.	1	0	1	0
İki doğal sayının en büyük ortak bölenini (EBOB) ve en küçük ortak katını (EKOK) hesaplar, ilgili problemleri çözer.	4	1	3	25
Sayısal (FEN)				
Fen				
İklim ve hava olayları arasındaki farkı açıklar.	2	1	1	50
DNA'nın kendini nasıl eşlediğini ifade eder.	1	0	1	0
Mevsimlerin oluşumuna yönelik tahminlerde bulunur.	5	2	3	40
Akraba evliliklerinin genetik sonuçlarını tartışır.	1	1	0	100
Tek karakter çaprazlamaları ile ilgili problemler çözerek sonuçları hakkında yorum yapar.	3	0	3	0
Nükleotid, gen, DNA ve kromozom kavramlarını açıklayarak bu kavramlar arasında ilişki kurar.	2	0	2	0
Canlıların yaşadıkları çevreye uyumlarını gözlem yaparak açıklar.	3	0	3	0
Örneklere yol açarak modifikasyonu açıklar.	2	0	2	0
Kalıtım ile ilgili kavramları tanımlar.	1	0	1	0

SONUÇ BELGESİ

SAMSUN / ALAÇAM / OSMAN TURAL İMAM HATİP ORTAOKULU

Öğrenci	Numara	Sınıf
ÇI A AK	149	8C

Ders	Soru	Doğru	Yanlış	Net	Başarı %	Sınıf Ort.	Kurum Ort.	Genel Ort.
Türkçe	20	8	12	4,00	20	▲ 2,64	▼ 6,02	▼ 10,27
Tarih	10	2	8	-0,67	-7	▼ 0,83	▼ 1,52	▼ 3,97
Din K.ve A.B.	10	2	8	-0,67	-7	▼ 1,31	▼ 3,07	▼ 6,16
İngilizce	10	1	9	-2,00	-20	▼ -0,29	▼ 1,85	▼ 4,12
Matematik	20	6	14	1,33	7	▲ 0,09	▲ 1,04	▼ 6,08
Fen	20	4	16	-1,33	-7	▼ 1,64	▼ 4,13	▼ 8,59
Toplam:	90	23	67	0,67	1	▼ 6,24	▼ 17,64	▼ 39,19

Soru No	12345678901234567890
Sözel (TÜR)	aBdbadAbdbbBaBDaDa
Cevap Anh.	A BBCCDCABCADCABCBDADD
Sözel (TAR)	cadAdadAdb
Cevap Anh.	A BDBABDAACD
Sözel (DİN)	bdaBacaDad
Cevap Anh.	A CACBDBCDDA
Sözel (İNG)	aadabcdacB
Cevap Anh.	A CDADCABDBB
Sayısal (MAT)	BdaDcaDadadACbacBdad
Cevap Anh.	A BCDDACDBACAACDBDBBCC
Sayısal (FEN)	acdadAdBadacDadabdaD
Cevap Anh.	A DBABCABBBACADDCCBADD

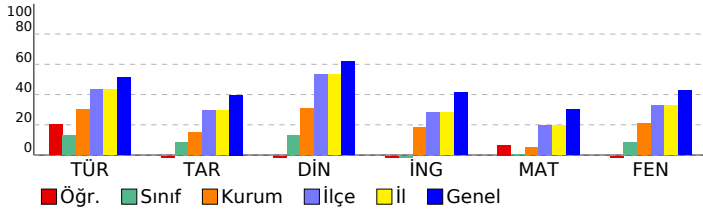

8. SINIF LGS 2.UYGULAMA

DERSLERE GÖRE ANALİZ

Sözel (TÜR)	S	D	Y	B%
Türkçe				
Bağlamdan yararlanarak bilmediği kelime ve kelime gruplarının anlamını tahmin eder.	2	1	1	50
Yazdıklarında yabancı dillerden alınmış, dilimize henüz yerleşmemiş kelimelerin Türkçelerini kullanır.	1	0	1	0
Okudukları ile ilgili çıkarımlarda bulunur.	2	0	2	0
Metnin içeriğini yorumlar.	1	0	1	0
Metninle ilgili soruları cevaplar.	3	1	2	33
Metnin ana fikrini/ana duygusunu belirler.	1	1	0	100
Yazarında anlatım biçimlerini kullanır.	1	0	1	0
Okuduklarında kullanılan düşünceyi geliştirme yollarını belirler.	1	0	1	0
Metindeki yardımcı fikirleri belirler.	1	0	1	0
Metinler arasında karşılaştırma yapar.	2	0	2	0
Medya metinlerini analiz eder.	1	1	0	100
Filiillerin cümledeki işlevlerini kavrar.	3	3	0	100
Yazdıklarını düzenler.	2	1	1	50
Sözel (TAR)				
Tarih				
Mustafa Kemal'in askerlik hayatı ile ilgili olayları ve olguları onun kişilik özellikleri ile ilişkilendirir.	1	0	1	0
Avrupa'daki gelişmelerin yansımaları bağlamında Osmanlı Devleti'nin yirminci yüzyılın başlarındaki siyasi ve sosyal	1	0	1	0
Mustafa Kemal'in çocukluk ve öğrenim hayatından hareketle onun kişilik özelliklerinin oluşumu hakkında çıkarımlar	1	0	1	0
Gençlik döneminde Mustafa Kemal'in fikir hayatını etkileyen önemli kişileri ve olayları kavrar.	1	1	0	100
Birinci Dünya Savaşı'nın sebeplerini ve savaşın başlamasına yol açan gelişmeleri kavrar.	1	0	1	0
Birinci Dünya Savaşı'nda Osmanlı Devleti'nin durumu hakkında çıkarımlarda bulunur.	2	0	2	0
Kuvâ-yı Milliye'nin oluşum sürecini ve sonrasında meydana gelen gelişmeleri kavrar.	2	1	1	50
Mondros Ateşkes Antlaşması'nın imzalanması ve uygulanması karşısında Osmanlı yönetiminin, Mustafa Kemal'in ve	1	0	1	0
Sözel (DİN)				
Din K.ve A.B.				
Kader ve kaza inancını ayet ve hadislerle açıklar.	3	0	3	0
İnsanın ilmi, iradesi, sorumluluğu ile kader arasında ilişki kurar.	2	1	1	50
Toplumda kader ve kaza ile ilgili yaygın olan yanlış anlayışları sorgular.	2	1	1	50
Kaza ve kader ile ilgili kavramları analiz eder.	1	0	1	0
Hz. Musa'nın (a.s.) hayatını ana hatlarıyla tanıtır.	1	0	1	0
Ayet el-Kürsî'yi okur, anlamını söyler.	1	0	1	0
Sözel (İNG)				
İngilizce				
KAZANIM BELİRTİLMEMİŞ	10	1	9	10
Sayısal (MAT)				
Matematik				
Tam kare pozitif tam sayılarla bu sayıların karekökleri arasındaki ilişkiyi belirler.	1	1	0	100
Tam kare olmayan kareköklü bir sayının hangi iki doğal sayı arasında olduğunu belirler.	2	1	1	50
Kareköklü bir ifadeyi a kök b şeklinde yazar ve a kök b şeklindeki ifadede katsayıyı kök içine alır.	1	0	1	0
Kareköklü bir ifade ile çarpıldığında, sonucu bir doğal sayı yapan çarpanlara örnek verir.	1	1	0	100
Kareköklü ifadelerde toplama ve çıkarma işlemlerini yapar.	1	0	1	0
Kareköklü ifadelerde çarpma ve bölme işlemlerini yapar.	1	0	1	0
Tam sayıların, tam sayı kuvvetlerini hesaplar.	3	0	3	0
Üstü ifadelerle ilgili temel kuralları anlar, birbirine denk ifadeler oluşturur.	1	0	1	0
Sayıların ondalık gösterimlerini 10'un tam sayı kuvvetlerini kullanarak çözümler.	1	0	1	0
Verilen bir sayıyı 10'un farklı tam sayı kuvvetlerini kullanarak ifade eder.	1	1	0	100
Çok büyük ve çok küçük sayıları bilimsel gösterimle ifade eder ve karşılaştırır.	1	1	0	100
Verilen pozitif tam sayıların pozitif tam sayı çarpanlarını bulur, pozitif tam sayıların pozitif tam sayı çarpanlarını üslü	1	1	0	0
Verilen iki doğal sayının aralarında asal olup olmadığını belirler.	1	0	1	0
İki doğal sayının en büyük ortak bölenini (EBOB) ve en küçük ortak katını (EKOK) hesaplar, ilgili problemleri çözer.	4	1	3	25
Sayısal (FEN)				
Fen				
İklim ve hava olayları arasındaki farkı açıklar.	2	0	2	0
DNA'nın kendini nasıl eşlediğini ifade eder.	1	0	1	0
Mevsimlerin oluşumuna yönelik tahminlerde bulunur.	5	0	5	0
Akraba evliliklerinin genetik sonuçlarını tartışır.	1	1	0	100
Tek karakter çaprazlamaları ile ilgili problemler çözerek sonuçları hakkında yorum yapar.	3	0	3	0
Nükleotid, gen, DNA ve kromozom kavramlarını açıklayarak bu kavramlar arasında ilişki kurar.	2	1	1	50
Canlıların yaşadıkları çevreye uyumlarını gözlem yaparak açıklar.	3	1	2	33
Örneklerden yola çıkarak modifikasyonu açıklar.	2	0	2	0
Kalıtım ile ilgili kavramları tanımlar.	1	1	0	100

SONUÇ BELGESİ	8. SINIF LGS 2.UYGULAMA
SAMSUN / ALAÇAM / OSMAN TURAL İMAM HATİP ORTAOKULU	DERSLERE GÖRE ANALİZ

Öğrenci	Numara	Sınıf
EF KA	172	8C

Ders	Soru	Doğru	Yanlış	Net	Başarı %	Sınıf Ort.	Kurum Ort.	Genel Ort.
Türkçe	20	2	18	-4,00	-20	▼ 2,64	▼ 6,02	▼ 10,27
Tarih	10	2	8	-0,67	-7	▼ 0,83	▼ 1,52	▼ 3,97
Din K.ve A.B.	10	2	8	-0,67	-7	▼ 1,31	▼ 3,07	▼ 6,16
İngilizce	10	1	9	-2,00	-20	▼ -0,29	▼ 1,85	▼ 4,12
Matematik	20	5	15	0,00	0	▼ 0,09	▼ 1,04	▼ 6,08
Fen	20	9	11	5,33	27	▲ 1,64	▲ 4,13	▼ 8,59
Toplam:	90	21	69	-2,00	-2	▼ 6,24	▼ 17,64	▼ 39,19

Soru No	12345678901234567890
Sözel (TÜR)	bDcbcdcaacdBdbcabdd
Cevap Anh.	B DDADBCBACDACBACDCCBB
Sözel (TAR)	cacADacdac
Cevap Anh.	B DCAADBABDB
Sözel (DİN)	AcDacbađba
Cevap Anh.	B ADDCBBCAC
Sözel (İNG)	dacacaDbab
Cevap Anh.	B BBDBACDADC
Sayısal (MAT)	đbcaDaDaAcadcaCdaDac
Cevap Anh.	B CCBBDBDCAACABDCADDCE
Sayısal (FEN)	đDAaBCDcöbdacBđCacöBD
Cevap Anh.	B DDACBCDDACABBBACBABB

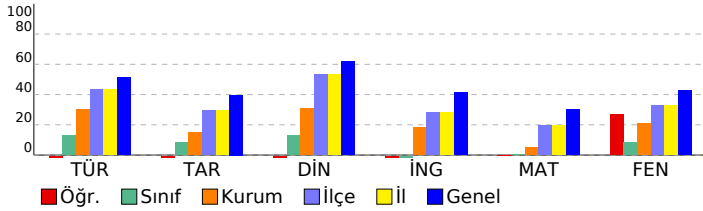

Sözel (TÜR)	S	D	Y	B%
Türkçe				
Bağlamdan yararlanarak bilmediği kelime ve kelime gruplarının anlamını tahmin eder.	2	0	2	0
Yazdıklarında yabancı dillerden alınmış, dilimize henüz yerleşmemiş kelimelerin Türkçelerini kullanır.	1	0	1	0
Okudukları ile ilgili çıkarımlarda bulunur.	2	0	2	0
Metnin içeriğini yorumlar.	1	0	1	0
Metninle ilgili soruları cevaplar.	3	1	2	33
Metnin ana fikrini/ana duygusunu belirler.	1	0	1	0
Yazılarında anlatım biçimlerini kullanır.	1	0	1	0
Okuduklarında kullanılan düşünceyi geliştirme yollarını belirler.	1	0	1	0
Metindeki yardımcı fikirleri belirler.	1	0	1	0
Metinler arasında karşılaştırma yapar.	2	0	2	0
Medya metinlerini analiz eder.	1	0	1	0
Filiillerin cümledeki işlevlerini kavrar.	3	0	3	0
Yazdıklarını düzenler.	2	1	1	50
Sözel (TAR)				
Tarih				
Mustafa Kemal'in askerlik hayatı ile ilgili olayları ve olguları onun kişilik özellikleri ile ilişkilendirir.	1	0	1	0
Avrupa'daki gelişmelerin yansımaları bağlamında Osmanlı Devleti'nin yirminci yüzyılın başlarındaki siyasi ve sosyal	1	0	1	0
Mustafa Kemal'in çocukluk ve öğrenim hayatından hareketle onun kişilik özelliklerinin oluşumu hakkında çıkarımlar	1	0	1	0
Gençlik döneminde Mustafa Kemal'in fikir hayatını etkileyen önemli kişileri ve olayları kavrar.	1	0	1	0
Birinci Dünya Savaşı'nın sebeplerini ve savaşın başlamasına yol açan gelişmeleri kavrar.	1	0	1	0
Birinci Dünya Savaşı'nda Osmanlı Devleti'nin durumu hakkında çıkarımlarda bulunur.	2	2	0	100
Kuvâ-yı Milliye'nin oluşum sürecini ve sonrasında meydana gelen gelişmeleri kavrar.	2	0	2	0
Mondros Ateşkes Antlaşması'nın imzalanması ve uygulanması karşısında Osmanlı yönetiminin, Mustafa Kemal'in ve	1	0	1	0
Sözel (DİN)				
Din K.ve A.B.				
Kader ve kaza inancını ayet ve hadislerle açıklar.	3	0	3	0
İnsanın ilmi, iradesi, sorumluluğu ile kader arasında ilişki kurar.	2	0	2	0
Toplumda kader ve kaza ile ilgili yaygın olan yanlış anlayışları sorgular.	2	1	1	50
Kaza ve kader ile ilgili kavramları analiz eder.	1	0	1	0
Hz. Musa'nın (a.s.) hayatını ana hatlarıyla tanıtır.	1	0	1	0
Ayet el-Kürsî'yi okur, anlamını söyler.	1	1	0	100
Sözel (İNG)				
İngilizce				
KAZANIM BELİRTİLMEMİŞ	10	1	9	10
Sayısal (MAT)				
Matematik				
Tam kare pozitif tam sayılarla bu sayıların karekökleri arasındaki ilişkiyi belirler.	1	0	1	0
Tam kare olmayan kareköklü bir sayının hangi iki doğal sayı arasında olduğunu belirler.	2	0	2	0
Kareköklü bir ifadeyi a kök b şeklinde yazar ve a kök b şeklindeki ifadede katsayıyı kök içine alır.	1	1	0	100
Kareköklü bir ifade ile çarpıldığında, sonucu bir doğal sayı yapan çarpanlara örnek verir.	1	0	1	0
Kareköklü ifadelerde toplama ve çıkarma işlemlerini yapar.	1	0	1	0
Kareköklü ifadelerde çarpma ve bölme işlemlerini yapar.	1	1	0	100
Tam sayıların, tam sayı kuvvetlerini hesaplar.	3	1	2	33
Üstü ifadelerle ilgili temel kuralları anlar, birbirine denk ifadeler oluşturur.	1	0	1	0
Sayıların ondalık gösterimlerini 10'un tam sayı kuvvetlerini kullanarak çözümler.	1	0	1	0
Verilen bir sayıyı 10'un farklı tam sayı kuvvetlerini kullanarak ifade eder.	1	1	0	100
Çok büyük ve çok küçük sayıları bilimsel gösterimle ifade eder ve karşılaştırır.	1	0	1	0
Verilen pozitif tam sayıların pozitif tam sayı çarpanlarını bulur, pozitif tam sayıların pozitif tam sayı çarpanlarını üslü	1	1	0	100
Verilen iki doğal sayının aralarında asal olup olmadığını belirler.	1	1	0	100
İki doğal sayının en büyük ortak bölenini (EBOB) ve en küçük ortak katını (EKOK) hesaplar, ilgili problemleri çözer.	4	0	4	0
Sayısal (FEN)				
Fen				
İklim ve hava olayları arasındaki farkı açıklar.	2	2	0	100
DNA'nın kendini nasıl eşlediğini ifade eder.	1	0	1	0
Mevsimlerin oluşumuna yönelik tahminlerde bulunur.	5	2	3	40
Akraba evliliklerinin genetik sonuçlarını tartışır.	1	0	1	0
Tek karakter çaprazlamaları ile ilgili problemler çözerek sonuçları hakkında yorum yapar.	3	2	1	67
Nükleotid, gen, DNA ve kromozom kavramlarını açıklayarak bu kavramlar arasında ilişki kurar.	2	1	1	50
Canlıların yaşadıkları çevreye uyumlarını gözlem yaparak açıklar.	3	0	3	0
Örneklerden yola çıkarak modifikasyonu açıklar.	2	2	0	100
Kalıtım ile ilgili kavramları tanımlar.	1	0	1	0

SONUÇ BELGESİ	8. SINIF LGS 2.UYGULAMA
SAMSUN / ALAÇAM / OSMAN TURAL İMAM HATİP ORTAOKULU	DERSLERE GÖRE ANALİZ

Öğrenci	Numara	Sınıf
EM BA	124	8C

Ders	Soru	Doğru	Yanlış	Net	Başarı %	Sınıf Ort.	Kurum Ort.	Genel Ort.
Türkçe	20	6	14	1,33	7	▼ 2,64	▼ 6,02	▼ 10,27
Tarih	10	2	7	-0,33	-3	▼ 0,83	▼ 1,52	▼ 3,97
Din K.ve A.B.	10	4	6	2,00	20	▲ 1,31	▼ 3,07	▼ 6,16
İngilizce	10	0	10	-3,33	-33	▼ -0,29	▼ 1,85	▼ 4,12
Matematik	20	3	17	-2,67	-13	▼ 0,09	▼ 1,04	▼ 6,08
Fen	20	7	13	2,67	13	▲ 1,64	▼ 4,13	▼ 8,59
Toplam:	90	22	67	-0,33	0	▼ 6,24	▼ 17,64	▼ 39,19

Soru No	12345678901234567890
Sözel (TÜR)	aBdbcCacbAabdBddadbD
Cevap Anh.	A BBCCDCABCADCABCBDADD
Sözel (TAR)	da baDAbdc
Cevap Anh.	A BDBABDAACD
Sözel (DİN)	bcdaDdCaDA
Cevap Anh.	A CACBDBCDDA
Sözel (İNG)	bbdbcccad
Cevap Anh.	A CDADCABDBB
Sayısal (MAT)	BaDcdacacdbcCacbdcab
Cevap Anh.	A BCDDACDBACAACDBDBBCC
Sayısal (FEN)	DBbdCbBdcaDcaDcaAdc
Cevap Anh.	A DBABCABBBACADDCCBADD

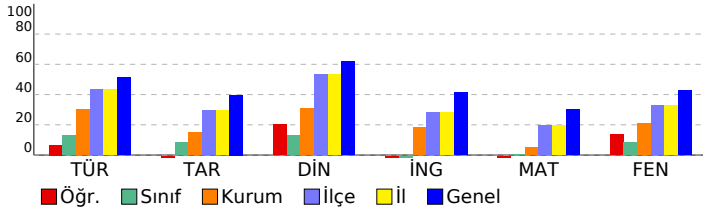

Sözel (TÜR)	S	D	Y	B%
Türkçe				
Bağlamdan yararlanarak bilmediği kelime ve kelime gruplarının anlamını tahmin eder.	2	1	1	50
Yazdıklarında yabancı dillerden alınmış, dilimize henüz yerleşmemiş kelimelerin Türkçelerini kullanır.	1	0	1	0
Okudukları ile ilgili çıkarımlarda bulunur.	2	0	2	0
Metnin içeriğini yorumlar.	1	0	1	0
Metninle ilgili soruları cevaplar.	3	1	2	33
Metnin ana fikrini/ana duygusunu belirler.	1	1	0	100
Yazarlarında anlatım biçimlerini kullanır.	1	0	1	0
Okuduklarında kullanılan düşünceyi geliştirme yollarını belirler.	1	0	1	0
Metindeki yardımcı fikirleri belirler.	1	1	0	100
Metinler arasında karşılaştırma yapar.	2	0	2	0
Medya metinlerini analiz eder.	1	1	0	100
Filiillerin cümledeki işlevlerini kavrar.	3	0	3	0
Yazdıklarını düzenler.	2	1	1	50
Sözel (TAR)				
Tarih				
Mustafa Kemal'in askerlik hayatı ile ilgili olayları ve olguları onun kişilik özellikleri ile ilişkilendirir.	1	0	1	0
Avrupa'daki gelişmelerin yansımaları bağlamında Osmanlı Devleti'nin yirminci yüzyılın başlarındaki siyasi ve sosyal	1	0	1	0
Mustafa Kemal'in çocukluk ve öğrenim hayatından hareketle onun kişilik özelliklerinin oluşumu hakkında çıkarımlar	1	0	0	0
Gençlik döneminde Mustafa Kemal'in fikir hayatını etkileyen önemli kişileri ve olayları kavrar.	1	0	1	0
Birinci Dünya Savaşı'nın sebeplerini ve savaşın başlamasına yol açan gelişmeleri kavrar.	1	0	1	0
Birinci Dünya Savaşı'nda Osmanlı Devleti'nin durumu hakkında çıkarımlarda bulunur.	2	2	0	100
Kuvâ-yı Milliye'nin oluşum sürecini ve sonrasında meydana gelen gelişmeleri kavrar.	2	0	2	0
Mondros Ateşkes Antlaşması'nın imzalanması ve uygulanması karşısında Osmanlı yönetiminin, Mustafa Kemal'in ve	1	0	1	0
Sözel (DİN)				
Din K.ve A.B.				
Kader ve kaza inancını ayet ve hadislerle açıklar.	3	0	3	0
İnsanın ilmi, iradesi, sorumluluğu ile kader arasında ilişki kurar.	2	1	1	50
Toplumda kader ve kaza ile ilgili yaygın olan yanlış anlayışları sorgular.	2	0	2	0
Kaza ve kader ile ilgili kavramları analiz eder.	1	1	0	100
Hiz. Musa'nın (a.s.) hayatını ana hatlarıyla tanıtır.	1	1	0	100
Ayet el-Kürsî'yi okur, anlamını söyler.	1	1	0	100
Sözel (İNG)				
İngilizce				
KAZANIM BELİRTİLMEMİŞ	10	0	10	0
Sayısal (MAT)				
Matematik				
Tam kare pozitif tam sayılarla bu sayıların karekökleri arasındaki ilişkiyi belirler.	1	1	0	100
Tam kare olmayan kareköklü bir sayının hangi iki doğal sayı arasında olduğunu belirler.	2	0	2	0
Kareköklü bir ifadenin a kök b şeklinde yazılır ve a kök b şeklindeki ifadede katsayıyı kök içine alır.	1	1	0	100
Kareköklü bir ifade ile çarpıldığında, sonucu bir doğal sayı yapan çarpanlara örnek verir.	1	0	1	0
Kareköklü ifadelerde toplama ve çıkarma işlemlerini yapar.	1	0	1	0
Kareköklü ifadelerde çarpma ve bölme işlemlerini yapar.	1	0	1	0
Tam sayıların, tam sayı kuvvetlerini hesaplar.	3	0	3	0
Üstü ifadelerle ilgili temel kuralları anlar, birbirine denk ifadeler oluşturur.	1	0	1	0
Sayıların ondalık gösterimlerini 10'un tam sayı kuvvetlerini kullanarak çözümler.	1	0	1	0
Verilen bir sayıyı 10'un farklı tam sayı kuvvetlerini kullanarak ifade eder.	1	0	1	0
Çok büyük ve çok küçük sayıları bilimsel gösterimle ifade eder ve karşılaştırır.	1	1	0	100
Verilen pozitif tam sayıların pozitif tam sayı çarpanlarını bulur, pozitif tam sayıların pozitif tam sayı çarpanlarını üslü	1	1	0	100
Verilen iki doğal sayının aralarında asal olup olmadığını belirler.	1	0	1	0
İki doğal sayının en büyük ortak bölenini (EBOB) ve en küçük ortak katını (EKOK) hesaplar, ilgili problemleri çözer.	4	0	4	0
Sayısal (FEN)				
Fen				
İklim ve hava olayları arasındaki farkı açıklar.	2	2	0	100
DNA'nın kendini nasıl eşlediğini ifade eder.	1	0	1	0
Mevsimlerin oluşumuna yönelik tahminlerde bulunur.	5	2	3	40
Akraba evliliklerinin genetik sonuçlarını tartışır.	1	0	1	0
Tek karakter çaprazlamaları ile ilgili problemler çözerek sonuçları hakkında yorum yapar.	3	1	2	33
Nükleotid, gen, DNA ve kromozom kavramlarını açıklayarak bu kavramlar arasında ilişki kurar.	2	1	1	50
Canlıların yaşadıkları çevreye uyumlarını gözlem yaparak açıklar.	3	0	3	0
Örneklere yola çıkarak modifikasyonu açıklar.	2	1	1	50
Kalıtım ile ilgili kavramları tanımlar.	1	0	1	0

SONUÇ BELGESİ

SAMSUN / ALAÇAM / OSMAN TURAL İMAM HATİP ORTAOKULU

Öğrenci	Numara	Sınıf
FE DE	104	8C

Ders	Soru	Doğru	Yanlış	Net	Başarı %	Sınıf Ort.	Kurum Ort.	Genel Ort.
Türkçe	20	6	14	1,33	7	▼ 2,64	▼ 6,02	▼ 10,27
Tarih	10	4	5	2,33	23	▲ 0,83	▲ 1,52	▼ 3,97
Din K.ve A.B.	10	1	9	-2,00	-20	▼ 1,31	▼ 3,07	▼ 6,16
İngilizce	10	1	9	-2,00	-20	▼ -0,29	▼ 1,85	▼ 4,12
Matematik	20	9	11	5,33	27	▲ 0,09	▲ 1,04	▼ 6,08
Fen	20	1	19	-5,33	-27	▼ 1,64	▼ 4,13	▼ 8,59
Toplam:	90	22	67	-0,33	0	▼ 6,24	▼ 17,64	▼ 39,19

Soru No	12345678901234567890
Sözel (TÜR)	BcBaDbdAbabBdabbDb
Cevap Anh.	A BBCCDCABCADCABCBDADD
Sözel (TAR)	cbBA cdAbD
Cevap Anh.	A BDBABDAACD
Sözel (DİN)	adadDabaad
Cevap Anh.	A CACBDBCDDA
Sözel (İNG)	bcdBbAabcd
Cevap Anh.	A CDADCABDBB
Sayısal (MAT)	BCDDAbDabCcAaDdbcadb
Cevap Anh.	A BCDDACDBACAACDBDBBCC
Sayısal (FEN)	cdBdacaccAbccbacbcac
Cevap Anh.	A DBABCABBBACADDCCBCADD

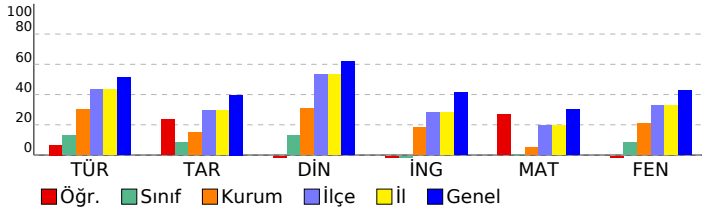

8. SINIF LGS 2.UYGULAMA

DERSLERE GÖRE ANALİZ

Sözel (TÜR)	S	D	Y	B%
Türkçe				
Bağlamdan yararlanarak bilmediği kelime ve kelime gruplarının anlamını tahmin eder.	2	1	1	50
Yazdıklarında yabancı dillerden alınmış, dilimize henüz yerleşmemiş kelimelerin Türkçelerini kullanır.	1	0	1	0
Okudukları ile ilgili çıkarımlarda bulunur.	2	0	2	0
Metnin içeriğini yorumlar.	1	1	0	100
Metninle ilgili soruları cevaplar.	3	1	2	33
Metnin ana fikrini/ana duygusunu belirler.	1	0	1	0
Yazılarında anlatım biçimlerini kullanır.	1	0	1	0
Okuduklarında kullanılan düşünceyi geliştirme yollarını belirler.	1	0	1	0
Metindeki yardımcı fikirleri belirler.	1	1	0	100
Metinler arasında karşılaştırma yapar.	2	0	2	0
Medya metinlerini analiz eder.	1	1	0	100
Filiillerin cümledeki işlevlerini kavrar.	3	0	3	0
Yazdıklarını düzenler.	2	1	1	50
Sözel (TAR)				
Tarih				
Mustafa Kemal'in askerlik hayatı ile ilgili olayları ve olguları onun kişilik özellikleri ile ilişkilendirir.	1	0	1	0
Avrupa'daki gelişmelerin yansımaları bağlamında Osmanlı Devleti'nin yirminci yüzyılın başlarındaki siyasi ve sosyal	1	0	1	0
Mustafa Kemal'in çocukluk ve öğrenim hayatından hareketle onun kişilik özelliklerinin oluşumu hakkında çıkarımlar	1	1	0	100
Gençlik döneminde Mustafa Kemal'in fikir hayatını etkileyen önemli kişileri ve olayları kavrar.	1	1	0	100
Birinci Dünya Savaşı'nın sebeplerini ve savaşın başlamasına yol açan gelişmeleri kavrar.	1	0	0	0
Birinci Dünya Savaşı'nda Osmanlı Devleti'nin durumu hakkında çıkarımlarda bulunur.	2	0	2	0
Kuvâ-yı Milliye'nin oluşum sürecini ve sonrasında meydana gelen gelişmeleri kavrar.	2	1	1	50
Mondros Ateşkes Antlaşması'nın imzalanması ve uygulanması karşısında Osmanlı yönetiminin, Mustafa Kemal'in ve	1	1	0	100
Sözel (DİN)				
Din K.ve A.B.				
Kader ve kaza inancını ayet ve hadislerle açıklar.	3	0	3	0
İnsanın ilmi, iradesi, sorumluluğu ile kader arasında ilişki kurar.	2	1	1	50
Toplumda kader ve kaza ile ilgili yaygın olan yanlış anlayışları sorgular.	2	0	2	0
Kaza ve kader ile ilgili kavramları analiz eder.	1	0	1	0
Hz. Musa'nın (a.s.) hayatını ana hatlarıyla tanıtır.	1	0	1	0
Ayet el-Kürsî'yi okur, anlamını söyler.	1	0	1	0
Sözel (İNG)				
İngilizce				
KAZANIM BELİRTİLMEMİŞ	10	1	9	10
Sayısal (MAT)				
Matematik				
Tam kare pozitif tam sayılarla bu sayıların karekökleri arasındaki ilişkiyi belirler.	1	1	0	100
Tam kare olmayan kareköklü bir sayının hangi iki doğal sayı arasında olduğunu belirler.	2	2	0	100
Kareköklü bir ifadeyi a kök b şeklinde yazar ve a kök b şeklindeki ifadede katsayıyı kök içine alır.	1	1	0	100
Kareköklü bir ifade ile çarpıldığında, sonucu bir doğal sayı yapan çarpanlara örnek verir.	1	1	0	100
Kareköklü ifadelerde toplama ve çıkarma işlemlerini yapar.	1	1	0	100
Kareköklü ifadelerde çarpma ve bölme işlemlerini yapar.	1	0	1	0
Tam sayıların, tam sayı kuvvetlerini hesaplar.	3	2	1	67
Üstü ifadelerle ilgili temel kuralları anlar, birbirine denk ifadeler oluşturur.	1	0	1	0
Sayıların ondalık gösterimlerini 10'un tam sayı kuvvetlerini kullanarak çözümler.	1	0	1	0
Verilen bir sayıyı 10'un farklı tam sayı kuvvetlerini kullanarak ifade eder.	1	1	0	100
Çok büyük ve çok küçük sayıları bilimsel gösterimle ifade eder ve karşılaştırır.	1	0	1	0
Verilen pozitif tam sayıların pozitif tam sayı çarpanlarını bulur, pozitif tam sayıların pozitif tam sayı çarpanlarını üslü	1	0	1	0
Verilen iki doğal sayının aralarında asal olup olmadığını belirler.	1	0	1	0
İki doğal sayının en büyük ortak bölenini (EBOB) ve en küçük ortak katını (EKOK) hesaplar, ilgili problemleri çözer.	4	0	4	0
Sayısal (FEN)				
Fen				
İklim ve hava olayları arasındaki farkı açıklar.	2	0	2	0
DNA'nın kendini nasıl eşlediğini ifade eder.	1	0	1	0
Mevsimlerin oluşumuna yönelik tahminlerde bulunur.	5	0	5	0
Akraba evliliklerinin genetik sonuçlarını tartışır.	1	0	1	0
Tek karakter çaprazlamaları ile ilgili problemler çözerek sonuçları hakkında yorum yapar.	3	0	3	0
Nükleotid, gen, DNA ve kromozom kavramlarını açıklayarak bu kavramlar arasında ilişki kurar.	2	0	2	0
Canlıların yaşadıkları çevreye uyumlarını gözlem yaparak açıklar.	3	1	2	33
Örneklere yola çıkarak modifikasyonu açıklar.	2	0	2	0
Kalıtım ile ilgili kavramları tanımlar.	1	0	1	0

SONUÇ BELGESİ								
SAMSUN / ALAÇAM / OSMAN TURAL İMAM HATİP ORTAOKULU								
Öğrenci	Numara	Sınıf						
GÜL N AY	121	8C						
Ders	Soru	Doğru	Yanlış	Net	Başarı %	Sınıf Ort.	Kurum Ort.	Genel Ort.
Türkçe	20	10	7	7,67	38	▲ 2,64	▲ 6,02	▼ 10,27
Tarih	10	3	6	1,00	10	▲ 0,83	▼ 1,52	▼ 3,97
Din K.ve A.B.	10	8	2	7,33	73	▲ 1,31	▲ 3,07	▲ 6,16
İngilizce	10	1	0	1,00	10	▲ -0,29	▼ 1,85	▼ 4,12
Fen	20	7	5	5,33	27	▲ 1,64	▲ 4,13	▼ 8,59
Toplam:	90	29	20	22,33	25	▲ 6,24	▲ 17,64	▼ 39,19
Soru No	12345678901234567890							
Sözel (TÜR)	abC CAcC DbBCBDbad							
Cevap Anh.	A BBCCDCABCADCABCBDADD							
Sözel (TAR)	BD dabddaD							
Cevap Anh.	A BDBABDAACD							
Sözel (DİN)	CABcDBCDDA							
Cevap Anh.	A CACBDBCDDA							
Sözel (İNG)	D							
Cevap Anh.	A CDADCABDBB							
Sayısal (FEN)	ba c adA AD BCAD							
Cevap Anh.	A DBABCABBBACADDCCBADD							

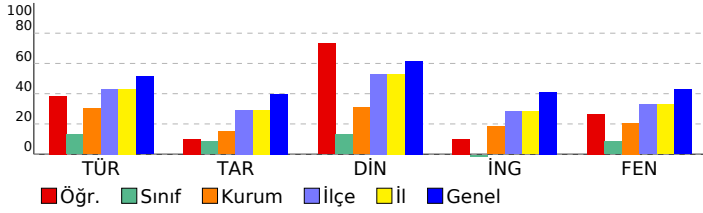

8. SINIF LGS 2.UYGULAMA

DERSLERE GÖRE ANALİZ

Sözel (TÜR)	S	D	Y	B%
Türkçe				
Bağlamdan yararlanarak bilmediği kelime ve kelime gruplarının anlamını tahmin eder.	2	0	1	0
Yazdıklarında yabancı dillerden alınmış, dilimize henüz yerleşmemiş kelimelerin Türkçelerini kullanır.	1	0	1	0
Okudukları ile ilgili çıkarımlarda bulunur.	2	2	0	100
Metnin içeriğini yorumlar.	1	0	0	0
Metnin ilgili sorularını cevaplar.	3	1	2	33
Metnin ana fikrini/ana duygusunu belirler.	1	1	0	100
Yazılarında anlatım biçimlerini kullanır.	1	1	0	100
Okuduklarında kullanılan düşünceyi geliştirme yollarını belirler.	1	1	0	100
Metindeki yardımcı fikirleri belirler.	1	0	0	0
Metinler arasında karşılaştırma yapar.	2	1	1	50
Medya metinlerini analiz eder.	1	1	0	100
Filiillerin cümledeki işlevlerini kavrar.	3	2	1	67
Yazdıklarını düzenler.	2	1	1	50
Sözel (TAR)				
Tarih				
Mustafa Kemal'in askerlik hayatı ile ilgili olayları ve olguları onun kişilik özellikleri ile ilişkilendirir.	1	1	0	100
Avrupa'daki gelişmelerin yansımaları bağlamında Osmanlı Devleti'nin yirminci yüzyılın başlarındaki siyasi ve sosyal	1	1	0	100
Mustafa Kemal'in çocukluk ve öğrenim hayatından hareketle onun kişilik özelliklerinin oluşumu hakkında çıkarımlar	1	0	0	0
Gençlik döneminde Mustafa Kemal'in fikir hayatını etkileyen önemli kişileri ve olayları kavrar.	1	0	1	0
Birinci Dünya Savaşı'nın sebeplerini ve savaşın başlamasına yol açan gelişmeleri kavrar.	1	0	1	0
Birinci Dünya Savaşı'nda Osmanlı Devleti'nin durumu hakkında çıkarımlarda bulunur.	2	0	2	0
Kuvâ-yı Milliye'nin oluşum sürecini ve sonrasında meydana gelen gelişmeleri kavrar.	2	0	2	0
Mondros Ateşkes Antlaşması'nın imzalanması ve uygulanması karşısında Osmanlı yönetiminin, Mustafa Kemal'in ve	1	1	0	100
Sözel (DİN)				
Din K.ve A.B.				
Kader ve kaza inancını ayet ve hadislerle açıklar.	3	2	1	67
İnsanın ilmi, iradesi, sorumluluğu ile kader arasında ilişki kurar.	2	1	1	50
Toplumda kader ve kaza ile ilgili yaygın olan yanlış anlayışları sorgular.	2	2	0	100
Kaza ve kader ile ilgili kavramları analiz eder.	1	1	0	100
Hız. Musa'nın (a.s.) hayatını ana hatlarıyla tanıtır.	1	1	0	100
Ayet el-Kürsî'yi okur, anlamını söyler.	1	1	0	100
Sözel (İNG)				
İngilizce				
KAZANIM BELİRTİLMEMİŞ	10	1	0	10
Sayısal (MAT)				
Matematik				
Tam kare pozitif tam sayılarla bu sayıların karekökleri arasındaki ilişkiyi belirler.	1	0	0	0
Tam kare olmayan kareköklü bir sayının hangi iki doğal sayı arasında olduğunu belirler.	2	0	0	0
Kareköklü bir ifadeyi a kök b şeklinde yazar ve a kök b şeklindeki ifadede katsayıyı kök içine alır.	1	0	0	0
Kareköklü bir ifade ile çarpıldığında, sonucu bir doğal sayı yapan çarpanlara örnek verir.	1	0	0	0
Kareköklü ifadelerde toplama ve çıkarma işlemlerini yapar.	1	0	0	0
Kareköklü ifadelerde çarpma ve bölme işlemlerini yapar.	1	0	0	0
Tam sayıların, tam sayı kuvvetlerini hesaplar.	3	0	0	0
Üstü ifadelerle ilgili temel kuralları anlar, birbirine denk ifadeler oluşturur.	1	0	0	0
Sayıların ondalık gösterimlerini 10'un tam sayı kuvvetlerini kullanarak çözümler.	1	0	0	0
Verilen bir sayıyı 10'un farklı tam sayı kuvvetlerini kullanarak ifade eder.	1	0	0	0
Çok büyük ve çok küçük sayıları bilimsel gösterimle ifade eder ve karşılaştırır.	1	0	0	0
Verilen pozitif tam sayıların pozitif tam sayı çarpanlarını bulur, pozitif tam sayıların pozitif tam sayı çarpanlarını üslü	1	0	0	0
Verilen iki doğal sayının aralarında asal olup olmadığını belirler.	1	0	0	0
İki doğal sayının en büyük ortak bölenini (EBOB) ve en küçük ortak katını (EKOK) hesaplar, ilgili problemleri çözer.	4	0	0	0
Sayısal (FEN)				
Fen				
İklim ve hava olayları arasındaki farkı açıklar.	2	0	0	0
DNA'nın kendini nasıl eşlediğini ifade eder.	1	0	1	0
Mevsimlerin oluşumuna yönelik tahminlerde bulunur.	5	2	1	40
Akraba evliliklerinin genetik sonuçlarını tartışır.	1	0	1	0
Tek karakter çaprazlamaları ile ilgili problemler çözerek sonuçları hakkında yorum yapar.	3	1	0	33
Nükleotid, gen, DNA ve kromozom kavramlarını açıklayarak bu kavramlar arasında ilişki kurar.	2	1	1	50
Canlıların yaşadıkları çevreye uyumlarını gözlem yaparak açıklar.	3	2	1	67
Örneklere yola çıkarak modifikasyonu açıklar.	2	1	0	50
Kalıtım ile ilgili kavramları tanımlar.	1	0	0	0

SONUÇ BELGESİ

SAMSUN / ALAÇAM / OSMAN TURAL İMAM HATİP ORTAOKULU

Öğrenci	Numara	Sınıf
HÜ BÜ	142	8C

Ders	Soru	Doğru	Yanlış	Net	Başarı %	Sınıf Ort.	Kurum Ort.	Genel Ort.
Türkçe	20	13	7	10,67	53	▲ 2,64	▲ 6,02	▲ 10,27
Tarih	10	5	5	3,33	33	▲ 0,83	▲ 1,52	▼ 3,97
Din K.ve A.B.	10	6	4	4,67	47	▲ 1,31	▲ 3,07	▼ 6,16
İngilizce	10	1	1	0,67	7	▲ -0,29	▼ 1,85	▼ 4,12
Matematik	20	3	17	-2,67	-13	▼ 0,09	▼ 1,04	▼ 6,08
Fen	20	12	8	9,33	47	▲ 1,64	▲ 4,13	▲ 8,59
Toplam:	90	40	42	26,00	29	▲ 6,24	▲ 17,64	▼ 39,19

Soru No	12345678901234567890
Sözel (TÜR)	DDbDBbBaDdACBACadCdc
Cevap Anh.	B DDADBCBACDdACBACDCCBB
Sözel (TAR)	aCAdDdAccB
Cevap Anh.	B DCAADBABDB
Sözel (DİN)	dcabBDBCAC
Cevap Anh.	B ADDCBDBCAC
Sözel (İNG)	Ba
Cevap Anh.	B BBDBACDADC
Sayısal (MAT)	dCdAdccabbddcDbbcbbc
Cevap Anh.	B CCBBDDBCAACABDCADDDB
Sayısal (FEN)	DDAaBbcDcCABacdCBABA
Cevap Anh.	B DDACBCDDACABBBACBABB

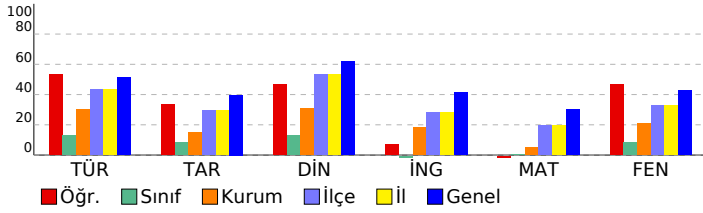

8. SINIF LGS 2.UYGULAMA

DERSLERE GÖRE ANALİZ

Sözel (TÜR)	S	D	Y	B%
Türkçe				
Bağlamdan yararlanarak bilmediği kelime ve kelime gruplarının anlamını tahmin eder.	2	0	2	0
Yazdıklarında yabancı dillerden alınmış, dilimize henüz yerleşmemiş kelimelerin Türkçelerini kullanır.	1	1	0	100
Okudukları ile ilgili çıkarımlarda bulunur.	2	0	2	0
Metnin içeriğini yorumlar.	1	0	1	0
Metnin ilgili sorularını cevaplar.	3	2	1	67
Metnin ana fikrini/ana duygusunu belirler.	1	1	0	100
Yazılarında anlatım biçimlerini kullanır.	1	1	0	100
Okuduklarında kullanılan düşünceyi geliştirme yollarını belirler.	1	1	0	100
Metindeki yardımcı fikirleri belirler.	1	1	0	100
Metinler arasında karşılaştırma yapar.	2	2	0	100
Medya metinlerini analiz eder.	1	1	0	100
Filiillerin cümledeki işlevlerini kavrar.	3	2	1	67
Yazdıklarını düzenler.	2	2	0	100
Sözel (TAR)				
Tarih				
Mustafa Kemal'in askerlik hayatı ile ilgili olayları ve olguları onun kişilik özellikleri ile ilişkilendirir.	1	1	0	100
Avrupa'daki gelişmelerin yansımaları bağlamında Osmanlı Devleti'nin yirminci yüzyılın başlarındaki siyasi ve sosyal	1	0	1	0
Mustafa Kemal'in çocukluk ve öğrenim hayatından hareketle onun kişilik özelliklerinin oluşumu hakkında çıkarımlar	1	0	1	0
Gençlik döneminde Mustafa Kemal'in fikir hayatını etkileyen önemli kişileri ve olayları kavrar.	1	1	0	100
Birinci Dünya Savaşı'nın sebeplerini ve savaşın başlamasına yol açan gelişmeleri kavrar.	1	0	1	0
Birinci Dünya Savaşı'nda Osmanlı Devleti'nin durumu hakkında çıkarımlarda bulunur.	2	1	1	50
Kuvâ-yı Milliye'nin oluşum sürecini ve sonrasında meydana gelen gelişmeleri kavrar.	2	2	0	100
Mondros Ateşkes Antlaşması'nın imzalanması ve uygulanması karşısında Osmanlı yönetiminin, Mustafa Kemal'in ve	1	0	1	0
Sözel (DİN)				
Din K.ve A.B.				
Kader ve kaza inancını ayet ve hadislerle açıklar.	3	3	0	100
İnsanın ilmi, iradesi, sorumluluğu ile kader arasında ilişki kurar.	2	2	0	100
Toplumda kader ve kaza ile ilgili yaygın olan yanlış anlayışları sorgular.	2	1	1	50
Kaza ve kader ile ilgili kavramları analiz eder.	1	0	1	0
Hz. Musa'nın (a.s.) hayatını ana hatlarıyla tanıtır.	1	0	1	0
Ayet el-Kürsî'yi okur, anlamını söyler.	1	0	1	0
Sözel (İNG)				
İngilizce				
KAZANIM BELİRTİLMEMİŞ	10	1	1	10
Sayısal (MAT)				
Matematik				
Tam kare pozitif tam sayılarla bu sayıların karekökleri arasındaki ilişkiyi belirler.	1	0	1	0
Tam kare olmayan kareköklü bir sayının hangi iki doğal sayı arasında olduğunu belirler.	2	1	1	50
Kareköklü bir ifadenin a kök b şeklinde yazılır ve a kök b şeklindeki ifadede katsayıyı kök içine alır.	1	0	1	0
Kareköklü bir ifade ile çarpıldığında, sonucu bir doğal sayı yapan çarpanlara örnek verir.	1	0	1	0
Kareköklü ifadelerde toplama ve çıkarma işlemlerini yapar.	1	0	1	0
Kareköklü ifadelerde çarpma ve bölme işlemlerini yapar.	1	0	1	0
Tam sayıların, tam sayı kuvvetlerini hesaplar.	3	0	3	0
Üstü ifadelerle ilgili temel kuralları anlar, birbirine denk ifadeler oluşturur.	1	0	1	0
Sayıların ondalık gösterimlerini 10'un tam sayı kuvvetlerini kullanarak çözümler.	1	0	1	0
Verilen bir sayıyı 10'un farklı tam sayı kuvvetlerini kullanarak ifade eder.	1	0	1	0
Çok büyük ve çok küçük sayıları bilimsel gösterimle ifade eder ve karşılaştırır.	1	0	1	0
Verilen pozitif tam sayıların pozitif tam sayı çarpanlarını bulur, pozitif tam sayıların pozitif tam sayı çarpanlarını üslü	1	0	1	0
Verilen iki doğal sayının aralarında asal olup olmadığını belirler.	1	1	0	100
İki doğal sayının en büyük ortak bölenini (EBOB) ve en küçük ortak katını (EKOK) hesaplar, ilgili problemleri çözer.	4	1	3	25
Sayısal (FEN)				
Fen				
İklim ve hava olayları arasındaki farkı açıklar.	2	1	1	50
DNA'nın kendini nasıl eşlediğini ifade eder.	1	1	0	100
Mevsimlerin oluşumuna yönelik tahminlerde bulunur.	5	4	1	80
Akraba evliliklerinin genetik sonuçlarını tartışır.	1	0	1	0
Tek karakter çaprazlamaları ile ilgili problemler çözerek sonuçları hakkında yorum yapar.	3	0	3	0
Nükleotid, gen, DNA ve kromozom kavramlarını açıklayarak bu kavramlar arasında ilişki kurar.	2	1	1	50
Canlıların yaşadıkları çevreye uyumlarını gözlem yaparak açıklar.	3	3	0	100
Örneklere yol açarak modifikasyonu açıklar.	2	1	1	50
Kalıtım ile ilgili kavramları tanımlar.	1	1	0	100

SONUÇ BELGESİ										8. SINIF LGS 2.UYGULAMA										
SAMSUN / ALAÇAM / OSMAN TURAL İMAM HATİP ORTAOKULU										DERSLERE GÖRE ANALİZ										
Öğrenci					Numara		Sınıf													
İM E Ç A K					122		8C													
Ders	Soru	Doğru	Yanlış	Net	Başarı %	Sınıf Ort.	Kurum Ort.	Genel Ort.												
Türkçe	20	4	16	-1,33	-7	▼ 2,64	▼ 6,02	▼ 10,27												
Tarih	10	4	6	2,00	20	▲ 0,83	▲ 1,52	▼ 3,97												
Din K.ve A.B.	10	2	7	-0,33	-3	▼ 1,31	▼ 3,07	▼ 6,16												
İngilizce	10	3	6	1,00	10	▲ -0,29	▼ 1,85	▼ 4,12												
Fen	20	9	8	6,33	32	▲ 1,64	▲ 4,13	▼ 8,59												
Toplam:		90	22	43	7,67	9	▲ 6,24	▼ 17,64	▼ 39,19											
Soru No	12345678901234567890																			
Sözel (TÜR)	dBcAaCbdaCadBbadbcbba																			
Cevap Anh.	A BBCCDCABCADCABCBDADD																			
Sözel (TAR)	cDBAacdbCb																			
Cevap Anh.	A BDBABDAACD																			
Sözel (DİN)	a dBDcbacd																			
Cevap Anh.	A CACBDBCDDA																			
Sözel (İNG)	bd abABcdc																			
Cevap Anh.	A CDADCABDBB																			
Sayısal (FEN)	DdAddc BBAC cDadaAD																			
Cevap Anh.	A DBABCABBBACADDCCBCADD																			

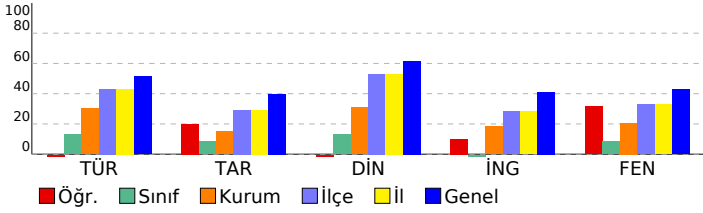

Sözel (TÜR)	S	D	Y	B%
Türkçe				
Bağlamdan yararlanarak bilmediği kelime ve kelime gruplarının anlamını tahmin eder.	2	1	1	50
Yazdıklarında yabancı dillerden alınmış, dilimize henüz yerleşmemiş kelimelerin Türkçelerini kullanır.	1	1	0	100
Okudukları ile ilgili çıkarımlarda bulunur.	2	0	2	0
Metnin içeriğini yorumlar.	1	0	1	0
Metninle ilgili soruları cevaplar.	3	1	2	33
Metnin ana fikrini/ana duygusunu belirler.	1	0	1	0
Yazarlarında anlatım biçimlerini kullanır.	1	0	1	0
Okuduklarında kullanılan düşünceyi geliştirme yollarını belirler.	1	0	1	0
Metindeki yardımcı fikirleri belirler.	1	0	1	0
Metinler arasında karşılaştırma yapar.	2	0	2	0
Medya metinlerini analiz eder.	1	1	0	100
Filiillerin cümledeki işlevlerini kavrar.	3	0	3	0
Yazdıklarını düzenler.	2	0	2	0
Sözel (TAR)				
Tarih				
Mustafa Kemal'in askerlik hayatı ile ilgili olayları ve olguları onun kişilik özellikleri ile ilişkilendirir.	1	0	1	0
Avrupa'daki gelişmelerin yansımaları bağlamında Osmanlı Devleti'nin yirminci yüzyılın başlarındaki siyasi ve sosyal	1	1	0	100
Mustafa Kemal'in çocukluk ve öğrenim hayatından hareketle onun kişilik özelliklerinin oluşumu hakkında çıkarımlar	1	1	0	100
Gençlik döneminde Mustafa Kemal'in fikir hayatını etkileyen önemli kişileri ve olayları kavrar.	1	1	0	100
Birinci Dünya Savaşı'nın sebeplerini ve savaşın başlamasına yol açan gelişmeleri kavrar.	1	0	1	0
Birinci Dünya Savaşı'nda Osmanlı Devleti'nin durumu hakkında çıkarımlarda bulunur.	2	0	2	0
Kuvâ-yı Milliye'nin oluşum sürecini ve sonrasında meydana gelen gelişmeleri kavrar.	2	1	1	50
Mondros Ateşkes Antlaşması'nın imzalanması ve uygulanması karşısında Osmanlı yönetiminin, Mustafa Kemal'in ve	1	0	1	0
Sözel (DİN)				
Din K.ve A.B.				
Kader ve kaza inancını ayet ve hadislerle açıklar.	3	0	2	0
İnsanın ilmi, iradesi, sorumluluğu ile kader arasında ilişki kurar.	2	2	0	100
Toplumda kader ve kaza ile ilgili yaygın olan yanlış anlayışları sorgular.	2	0	2	0
Kaza ve kader ile ilgili kavramları analiz eder.	1	0	1	0
Hız. Musa'nın (a.s.) hayatını ana hatlarıyla tanıtır.	1	0	1	0
Ayet el-Kürsî'yi okur, anlamını söyler.	1	0	1	0
Sözel (İNG)				
İngilizce				
KAZANIM BELİRTİLMEMİŞ	10	3	6	30
Sayısal (MAT)				
Matematik				
Tam kare pozitif tam sayılarla bu sayıların karekökleri arasındaki ilişkiyi belirler.	1	0	0	0
Tam kare olmayan kareköklü bir sayının hangi iki doğal sayı arasında olduğunu belirler.	2	0	0	0
Kareköklü bir ifadeyi a kök b şeklinde yazar ve a kök b şeklindeki ifadede katsayıyı kök içine alır.	1	0	0	0
Kareköklü bir ifade ile çarpıldığında, sonucu bir doğal sayı yapan çarpanlara örnek verir.	1	0	0	0
Kareköklü ifadelerde toplama ve çıkarma işlemlerini yapar.	1	0	0	0
Kareköklü ifadelerde çarpma ve bölme işlemlerini yapar.	1	0	0	0
Tam sayıların, tam sayı kuvvetlerini hesaplar.	3	0	0	0
Üstü ifadelerle ilgili temel kuralları anlar, birbirine denk ifadeler oluşturur.	1	0	0	0
Sayıların ondalık gösterimlerini 10'un tam sayı kuvvetlerini kullanarak çözümler.	1	0	0	0
Verilen bir sayıyı 10'un farklı tam sayı kuvvetlerini kullanarak ifade eder.	1	0	0	0
Çok büyük ve çok küçük sayıları bilimsel gösterimle ifade eder ve karşılaştırır.	1	0	0	0
Verilen pozitif tam sayıların pozitif tam sayı çarpanlarını bulur, pozitif tam sayıların pozitif tam sayı çarpanlarını üslü	1	0	0	0
Verilen iki doğal sayının aralarında asal olup olmadığını belirler.	1	0	0	0
İki doğal sayının en büyük ortak bölenini (EBOB) ve en küçük ortak katını (EKOK) hesaplar, ilgili problemleri çözer.	4	0	0	0
Sayısal (FEN)				
Fen				
İklim ve hava olayları arasındaki farkı açıklar.	2	1	1	50
DNA'nın kendini nasıl eşlediğini ifade eder.	1	1	0	100
Mevsimlerin oluşumuna yönelik tahminlerde bulunur.	5	2	2	40
Akraba evliliklerinin genetik sonuçlarını tartışır.	1	0	1	0
Tek karakter çaprazlamaları ile ilgili problemler çözerek sonuçları hakkında yorum yapar.	3	0	2	0
Nükleotid, gen, DNA ve kromozom kavramlarını açıklayarak bu kavramlar arasında ilişki kurar.	2	2	0	100
Canlıların yaşadıkları çevreye uyumlarını gözlem yaparak açıklar.	3	2	1	67
Örneklere yola çıkarak modifikasyonu açıklar.	2	1	1	50
Kalıtım ile ilgili kavramları tanımlar.	1	0	0	0

SONUÇ BELGESİ	8. SINIF LGS 2.UYGULAMA
SAMSUN / ALAÇAM / OSMAN TURAL İMAM HATİP ORTAOKULU	DERSLERE GÖRE ANALİZ

Öğrenci	Numara	Sınıf
KA R L CEC	0	8C

Ders	Soru	Doğru	Yanlış	Net	Başarı %	Sınıf Ort.	Kurum Ort.	Genel Ort.
Türkçe	20	5	15	0,00	0	▼ 2,64	▼ 6,02	▼ 10,27
Tarih	10	1	9	-2,00	-20	▼ 0,83	▼ 1,52	▼ 3,97
Din K.ve A.B.	10	1	9	-2,00	-20	▼ 1,31	▼ 3,07	▼ 6,16
İngilizce	10	1	9	-2,00	-20	▼ -0,29	▼ 1,85	▼ 4,12
Matematik	20	5	15	0,00	0	▼ 0,09	▼ 1,04	▼ 6,08
Fen	20	6	14	1,33	7	▼ 1,64	▼ 4,13	▼ 8,59
Toplam:	90	19	71	-4,67	-5	▼ 6,24	▼ 17,64	▼ 39,19

Soru No	12345678901234567890
Sözel (TÜR)	caCabaddadDacBCaadaD
Cevap Anh.	A BBCCDCABCADCABCBDADD
Sözel (TAR)	daddabbAda
Cevap Anh.	A BDBABDAACD
Sözel (DİN)	dbbcacdadBa
Cevap Anh.	A CACBDBCDDA
Sözel (İNG)	acAcbbabad
Cevap Anh.	A CDADCABDBB
Sayısal (MAT)	abDDAbacAbdAdadaacad
Cevap Anh.	A BCDDACDBACAACDBDBBCC
Sayısal (FEN)	adbcadcBdACAcadaCbDa
Cevap Anh.	A DBABCABBBACADDCCBADD

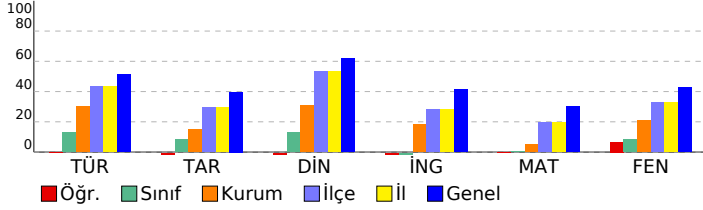

Sözel (TÜR)	S	D	Y	B%
Türkçe				
Bağlamdan yararlanarak bilmediği kelime ve kelime gruplarının anlamını tahmin eder.	2	0	2	0
Yazdıklarında yabancı dillerden alınmış, dilimize henüz yerleşmemiş kelimelerin Türkçelerini kullanır.	1	1	0	100
Okudukları ile ilgili çıkarımlarda bulunur.	2	1	1	50
Metnin içeriğini yorumlar.	1	0	1	0
Metninle ilgili soruları cevaplar.	3	0	3	0
Metnin ana fikrini/ana duygusunu belirler.	1	0	1	0
Yazılarında anlatım biçimlerini kullanır.	1	0	1	0
Okuduklarında kullanılan düşünceyi geliştirme yollarını belirler.	1	0	1	0
Metindeki yardımcı fikirleri belirler.	1	0	1	0
Metinler arasında karşılaştırma yapar.	2	1	1	50
Medya metinlerini analiz eder.	1	1	0	100
Filiillerin cümledeki işlevlerini kavrar.	3	0	3	0
Yazdıklarını düzenler.	2	1	1	50
Sözel (TAR)				
Tarih				
Mustafa Kemal'in askerlik hayatı ile ilgili olayları ve olguları onun kişilik özellikleri ile ilişkilendirir.	1	0	1	0
Avrupa'daki gelişmelerin yansımaları bağlamında Osmanlı Devleti'nin yirminci yüzyılın başlarındaki siyasi ve sosyal	1	0	1	0
Mustafa Kemal'in çocukluk ve öğrenim hayatından hareketle onun kişilik özelliklerinin oluşumu hakkında çıkarımlar	1	0	1	0
Gençlik döneminde Mustafa Kemal'in fikir hayatını etkileyen önemli kişileri ve olayları kavrar.	1	0	1	0
Birinci Dünya Savaşı'nın sebeplerini ve savaşın başlamasına yol açan gelişmeleri kavrar.	1	0	1	0
Birinci Dünya Savaşı'nda Osmanlı Devleti'nin durumu hakkında çıkarımlarda bulunur.	2	0	2	0
Kuvâ-yı Milliye'nin oluşum sürecini ve sonrasında meydana gelen gelişmeleri kavrar.	2	1	1	50
Mondros Ateşkes Antlaşması'nın imzalanması ve uygulanması karşısında Osmanlı yönetiminin, Mustafa Kemal'in ve	1	0	1	0
Sözel (DİN)				
Din K.ve A.B.				
Kader ve kaza inancını ayet ve hadislerle açıklar.	3	0	3	0
İnsanın ilmi, iradesi, sorumluluğu ile kader arasında ilişki kurar.	2	0	2	0
Toplumda kader ve kaza ile ilgili yaygın olan yanlış anlayışları sorgular.	2	0	2	0
Kaza ve kader ile ilgili kavramları analiz eder.	1	0	1	0
Hz. Musa'nın (a.s.) hayatını ana hatlarıyla tanıtır.	1	0	1	0
Ayet el-Kürsî'yi okur, anlamını söyler.	1	1	0	100
Sözel (İNG)				
İngilizce				
KAZANIM BELİRTİLMEMİŞ	10	1	9	10
Sayısal (MAT)				
Matematik				
Tam kare pozitif tam sayılarla bu sayıların karekökleri arasındaki ilişkiyi belirler.	1	0	1	0
Tam kare olmayan kareköklü bir sayının hangi iki doğal sayı arasında olduğunu belirler.	2	0	2	0
Kareköklü bir ifadeyi a kök b şeklinde yazar ve a kök b şeklindeki ifadede katsayıyı kök içine alır.	1	1	0	100
Kareköklü bir ifade ile çarpıldığında, sonucu bir doğal sayı yapan çarpanlara örnek verir.	1	1	0	100
Kareköklü ifadelerde toplama ve çıkarma işlemlerini yapar.	1	1	0	100
Kareköklü ifadelerde çarpma ve bölme işlemlerini yapar.	1	0	1	0
Tam sayıların, tam sayı kuvvetlerini hesaplar.	3	0	3	0
Üstü ifadelerle ilgili temel kuralları anlar, birbirine denk ifadeler oluşturur.	1	1	0	100
Sayıların ondalık gösterimlerini 10'un tam sayı kuvvetlerini kullanarak çözümler.	1	0	1	0
Verilen bir sayıyı 10'un farklı tam sayı kuvvetlerini kullanarak ifade eder.	1	1	0	100
Çok büyük ve çok küçük sayıları bilimsel gösterimle ifade eder ve karşılaştırır.	1	0	1	0
Verilen pozitif tam sayıların pozitif tam sayı çarpanlarını bulur, pozitif tam sayıların pozitif tam sayı çarpanlarını üslü	1	0	1	0
Verilen iki doğal sayının aralarında asal olup olmadığını belirler.	1	0	1	0
İki doğal sayının en büyük ortak bölenini (EBOB) ve en küçük ortak katını (EKOK) hesaplar, ilgili problemleri çözer.	4	0	4	0
Sayısal (FEN)				
Fen				
İklim ve hava olayları arasındaki farkı açıklar.	2	0	2	0
DNA'nın kendini nasıl eşlediğini ifade eder.	1	0	1	0
Mevsimlerin oluşumuna yönelik tahminlerde bulunur.	5	2	3	40
Akraba evliliklerinin genetik sonuçlarını tartışır.	1	0	1	0
Tek karakter çaprazlamaları ile ilgili problemler çözerek sonuçları hakkında yorum yapar.	3	1	2	33
Nükleotid, gen, DNA ve kromozom kavramlarını açıklayarak bu kavramlar arasında ilişki kurar.	2	2	0	100
Canlıların yaşadıkları çevreye uyumlarını gözlem yaparak açıklar.	3	1	2	33
Örneklere yol açarak modifikasyonu açıklar.	2	0	2	0
Kalıtım ile ilgili kavramları tanımlar.	1	0	1	0

SONUÇ BELGESİ									8. SINIF LGS 2.UYGULAMA					
SAMSUN / ALAÇAM / OSMAN TURAL İMAM HATİP ORTAOKULU									DERSLERE GÖRE ANALİZ					
Öğrenci				Numara		Sınıf								
ME BÜ J L				139		8C								
Ders	Soru	Doğru	Yanlış	Net	Başarı %	Sınıf Ort.	Kurum Ort.	Genel Ort.						
Türkçe	20	2	14	-2,67	-13	▼ 2,64	▼ 6,02	▼ 10,27						
Tarih	10	3	7	0,67	7	▼ 0,83	▼ 1,52	▼ 3,97						
Din K.ve A.B.	10	3	7	0,67	7	▼ 1,31	▼ 3,07	▼ 6,16						
İngilizce	10	4	4	2,67	27	▲ -0,29	▲ 1,85	▼ 4,12						
Matematik	20	3	17	-2,67	-13	▼ 0,09	▼ 1,04	▼ 6,08						
Fen	20	3	17	-2,67	-13	▼ 1,64	▼ 4,13	▼ 8,59						
Toplam:		90	18	66	-4,00	-4	▼ 6,24	▼ 17,64	▼ 39,19					
Soru No	12345678901234567890													
Sözel (TÜR)	DacbdacbbacCd bd c													
Cevap Anh.	B	DDADBCBACDACBACDCCBB												
Sözel (TAR)	cbAcDBbdac													
Cevap Anh.	B	DCAADBABDB												
Sözel (DİN)	bcabaDBbAd													
Cevap Anh.	B	ADDCBDBCAC												
Sözel (İNG)	cdaBACaA													
Cevap Anh.	B	BBDBACDADC												
Sayısal (MAT)	CdcabdbdAcdbadbdcDbd													
Cevap Anh.	B	CCBBDBDCAACABDCADDCCB												
Sayısal (FEN)	caddabDbcCbadaBddcBc													
Cevap Anh.	B	DDACBCDDACABBBACBABB												

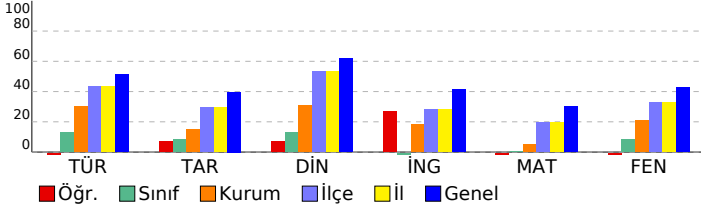

Sözel (TÜR)	S	D	Y	B%
Türkçe				
Bağlamdan yararlanarak bilmediği kelime ve kelime gruplarının anlamını tahmin eder.	2	0	1	0
Yazdıklarında yabancı dillerden alınmış, dilimize henüz yerleşmemiş kelimelerin Türkçelerini kullanır.	1	0	0	0
Okudukları ile ilgili çıkarımlarda bulunur.	2	0	2	0
Metnin içeriğini yorumlar.	1	0	1	0
Metninle ilgili soruları cevaplar.	3	0	2	0
Metnin ana fikrini/ana duygusunu belirler.	1	0	0	0
Yazılarında anlatım biçimlerini kullanır.	1	1	0	100
Okuduklarında kullanılan düşünceyi geliştirme yollarını belirler.	1	1	0	100
Metindeki yardımcı fikirleri belirler.	1	0	1	0
Metinler arasında karşılaştırma yapar.	2	0	2	0
Medya metinlerini analiz eder.	1	0	1	0
Filiillerin cümledeki işlevlerini kavrar.	3	0	3	0
Yazdıklarını düzenler.	2	1	1	50
Sözel (TAR)				
Tarih				
Mustafa Kemal'in askerlik hayatı ile ilgili olayları ve olguları onun kişilik özellikleri ile ilişkilendirir.	1	0	1	0
Avrupa'daki gelişmelerin yansımaları bağlamında Osmanlı Devleti'nin yirminci yüzyılın başlarındaki siyasi ve sosyal	1	0	1	0
Mustafa Kemal'in çocukluk ve öğrenim hayatından hareketle onun kişilik özelliklerinin oluşumu hakkında çıkarımlar	1	0	1	0
Gençlik döneminde Mustafa Kemal'in fikir hayatını etkileyen önemli kişileri ve olayları kavrar.	1	0	1	0
Birinci Dünya Savaşı'nın sebeplerini ve savaşın başlamasına yol açan gelişmeleri kavrar.	1	1	0	100
Birinci Dünya Savaşı'nda Osmanlı Devleti'nin durumu hakkında çıkarımlarda bulunur.	2	1	1	50
Kuvâ-yı Milliye'nin oluşum sürecini ve sonrasında meydana gelen gelişmeleri kavrar.	2	1	1	50
Mondros Ateşkes Antlaşması'nın imzalanması ve uygulanması karşısında Osmanlı yönetiminin, Mustafa Kemal'in ve	1	0	1	0
Sözel (DİN)				
Din K.ve A.B.				
Kader ve kaza inancını ayet ve hadislerle açıklar.	3	1	2	33
İnsanın ilmi, iradesi, sorumluluğu ile kader arasında ilişki kurar.	2	0	2	100
Toplumda kader ve kaza ile ilgili yaygın olan yanlış anlayışları sorgular.	2	0	2	0
Kaza ve kader ile ilgili kavramları analiz eder.	1	0	1	0
Hz. Musa'nın (a.s.) hayatını ana hatlarıyla tanıtır.	1	0	1	0
Ayet el-Kürsî'yi okur, anlamını söyler.	1	0	1	0
Sözel (İNG)				
İngilizce				
KAZANIM BELİRTİLMEMİŞ	10	4	4	40
Sayısal (MAT)				
Matematik				
Tam kare pozitif tam sayılarla bu sayıların karekökleri arasındaki ilişkiyi belirler.	1	0	1	0
Tam kare olmayan kareköklü bir sayının hangi iki doğal sayı arasında olduğunu belirler.	2	0	2	0
Kareköklü bir ifadenin a kök b şeklinde yazılır ve a kök b şeklindeki ifadede katsayıyı kök içine alır.	1	1	0	100
Kareköklü bir ifade ile çarpıldığında, sonucu bir doğal sayı yapan çarpanlara örnek verir.	1	0	1	0
Kareköklü ifadelerde toplama ve çıkarma işlemlerini yapar.	1	0	1	0
Kareköklü ifadelerde çarpma ve bölme işlemlerini yapar.	1	0	1	0
Tam sayıların, tam sayı kuvvetlerini hesaplar.	3	0	3	0
Üstü ifadelerle ilgili temel kuralları anlar, birbirine denk ifadeler oluşturur.	1	0	1	0
Sayıların ondalık gösterimlerini 10'un tam sayı kuvvetlerini kullanarak çözümler.	1	0	1	0
Verilen bir sayıyı 10'un farklı tam sayı kuvvetlerini kullanarak ifade eder.	1	1	0	100
Çok büyük ve çok küçük sayıları bilimsel gösterimle ifade eder ve karşılaştırır.	1	0	1	0
Verilen pozitif tam sayıların pozitif tam sayı çarpanlarını bulur, pozitif tam sayıların pozitif tam sayı çarpanlarını üslü	1	0	1	0
Verilen iki doğal sayının aralarında asal olup olmadığını belirler.	1	0	1	0
İki doğal sayının en büyük ortak bölenini (EBOB) ve en küçük ortak katını (EKOK) hesaplar, ilgili problemleri çözer.	4	1	3	25
Sayısal (FEN)				
Fen				
İklim ve hava olayları arasındaki farkı açıklar.	2	1	1	50
DNA'nın kendini nasıl eşlediğini ifade eder.	1	0	1	0
Mevsimlerin oluşumuna yönelik tahminlerde bulunur.	5	1	4	20
Akraba evliliklerinin genetik sonuçlarını tartışır.	1	0	1	0
Tek karakter çaprazlamaları ile ilgili problemler çözerek sonuçları hakkında yorum yapar.	3	0	3	0
Nükleotid, gen, DNA ve kromozom kavramlarını açıklayarak bu kavramlar arasında ilişki kurar.	2	0	2	0
Canlıların yaşadıkları çevreye uyumlarını gözlem yaparak açıklar.	3	0	3	0
Örneklerden yola çıkarak modifikasyonu açıklar.	2	1	1	50
Kalıtım ile ilgili kavramları tanımlar.	1	0	1	0

SONUÇ BELGESİ

SAMSUN / ALAÇAM / OSMAN TURAL İMAM HATİP ORTAOKULU

Öğrenci	Numara	Sınıf
ME ÖZ	67	8C

Ders	Soru	Doğru	Yanlış	Net	Başarı %	Sınıf Ort.	Kurum Ort.	Genel Ort.
Türkçe	20	13	7	10,67	53	▲ 2,64	▲ 6,02	▲ 10,27
Tarih	10	6	4	4,67	47	▲ 0,83	▲ 1,52	▲ 3,97
Din K.ve A.B.	10	5	5	3,33	33	▲ 1,31	▲ 3,07	▼ 6,16
İngilizce	10	4	6	2,00	20	▲ -0,29	▲ 1,85	▼ 4,12
Matematik	20	4	16	-1,33	-7	▼ 0,09	▼ 1,04	▼ 6,08
Fen	20	8	10	4,67	23	▲ 1,64	▲ 4,13	▼ 8,59
Toplam:	90	40	48	24,00	27	▲ 6,24	▲ 17,64	▼ 39,19

Soru No	12345678901234567890
Sözel (TÜR)	DDcDBCACDAbadCb*dBB
Cevap Anh.	B DDADBCBACDACBACDCCBB
Sözel (TAR)	DaAdDabBDB
Cevap Anh.	B DCAADBABDB
Sözel (DİN)	AcbdBDaCAd
Cevap Anh.	B ADDCBBCAC
Sözel (İNG)	BBadcaacDC
Cevap Anh.	B BBDBACDADC
Sayısal (MAT)	dCBcaabdcbacdbCacaba
Cevap Anh.	B CCBBDDBCAACABDCADDCCB
Sayısal (FEN)	bbAdBCccAaAB cdCdbB
Cevap Anh.	B DDACBCDDACABBBACBABB

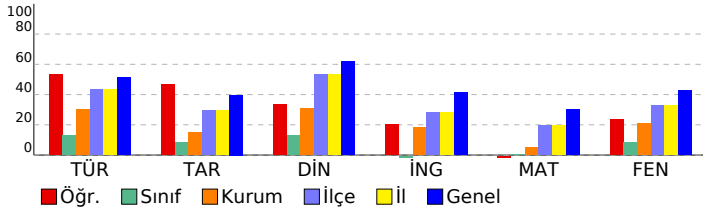

8. SINIF LGS 2.UYGULAMA

DERSLERE GÖRE ANALİZ

Sözel (TÜR)	S	D	Y	B%
Türkçe				
Bağlamdan yararlanarak bilmediği kelime ve kelime gruplarının anlamını tahmin eder.	2	2	0	100
Yazdıklarında yabancı dillerden alınmış, dilimize henüz yerleşmemiş kelimelerin Türkçelerini kullanır.	1	0	1	0
Okudukları ile ilgili çıkarımlarda bulunur.	2	1	1	50
Metnin içeriğini yorumlar.	1	0	1	0
Metnin ilgili sorularını cevaplar.	3	2	1	67
Metnin ana fikrini/ana duygusunu belirler.	1	0	1	0
Yazılarında anlatım biçimlerini kullanır.	1	0	1	0
Okuduklarında kullanılan düşünceyi geliştirme yollarını belirler.	1	0	1	0
Metindeki yardımcı fikirleri belirler.	1	1	0	100
Metinler arasında karşılaştırma yapar.	2	2	0	100
Medya metinlerini analiz eder.	1	1	0	100
Filiillerin cümledeki işlevlerini kavrar.	3	2	1	67
Yazdıklarını düzenler.	2	2	0	100
Sözel (TAR)				
Tarih				
Mustafa Kemal'in askerlik hayatı ile ilgili olayları ve olguları onun kişilik özellikleri ile ilişkilendirir.	1	1	0	100
Avrupa'daki gelişmelerin yansımaları bağlamında Osmanlı Devleti'nin yirminci yüzyılın başlarındaki siyasi ve sosyal	1	1	0	100
Mustafa Kemal'in çocukluk ve öğrenim hayatından hareketle onun kişilik özelliklerinin oluşumu hakkında çıkarımlar	1	1	0	100
Gençlik döneminde Mustafa Kemal'in fikir hayatını etkileyen önemli kişileri ve olayları kavrar.	1	0	1	0
Birinci Dünya Savaşı'nın sebeplerini ve savaşın başlamasına yol açan gelişmeleri kavrar.	1	0	1	0
Birinci Dünya Savaşı'nda Osmanlı Devleti'nin durumu hakkında çıkarımlarda bulunur.	2	1	1	50
Kuvâ-yı Milliye'nin oluşum sürecini ve sonrasında meydana gelen gelişmeleri kavrar.	2	1	1	50
Mondros Ateşkes Antlaşması'nın imzalanması ve uygulanması karşısında Osmanlı yönetiminin, Mustafa Kemal'in ve	1	1	0	100
Sözel (DİN)				
Din K.ve A.B.				
Kader ve kaza inancını ayet ve hadislerle açıklar.	3	2	1	67
İnsanın ilmi, iradesi, sorumluluğu ile kader arasında ilişki kurar.	2	1	1	50
Toplumda kader ve kaza ile ilgili yaygın olan yanlış anlayışları sorgular.	2	1	1	50
Kaza ve kader ile ilgili kavramları analiz eder.	1	0	1	0
Hiz. Musa'nın (a.s.) hayatını ana hatlarıyla tanıtır.	1	0	1	0
Ayet el-Kürsî'yi okur, anlamını söyler.	1	1	0	100
Sözel (İNG)				
İngilizce				
KAZANIM BELİRTİLMEMİŞ	10	4	6	40
Sayısal (MAT)				
Matematik				
Tam kare pozitif tam sayılarla bu sayıların karekökleri arasındaki ilişkiyi belirler.	1	0	1	0
Tam kare olmayan kareköklü bir sayının hangi iki doğal sayı arasında olduğunu belirler.	2	0	2	0
Kareköklü bir ifadenin a kök b şeklinde yazılır ve a kök b şeklindeki ifadede katsayıyı kök içine alır.	1	0	1	0
Kareköklü bir ifade ile çarpıldığında, sonucu bir doğal sayı yapan çarpanlara örnek verir.	1	0	1	0
Kareköklü ifadelerde toplama ve çıkarma işlemlerini yapar.	1	1	0	100
Kareköklü ifadelerde çarpma ve bölme işlemlerini yapar.	1	1	0	100
Tam sayıların, tam sayı kuvvetlerini hesaplar.	3	0	3	0
Üstü ifadelerle ilgili temel kuralları anlar, birbirine denk ifadeler oluşturur.	1	0	1	0
Sayıların ondalık gösterimlerini 10'un tam sayı kuvvetlerini kullanarak çözümler.	1	0	1	0
Verilen bir sayıyı 10'un farklı tam sayı kuvvetlerini kullanarak ifade eder.	1	0	1	0
Çok büyük ve çok küçük sayıları bilimsel gösterimle ifade eder ve karşılaştırır.	1	0	1	0
Verilen pozitif tam sayıların pozitif tam sayı çarpanlarını bulur, pozitif tam sayıların pozitif tam sayı çarpanlarını üslü	1	0	1	0
Verilen iki doğal sayının aralarında asal olup olmadığını belirler.	1	0	1	0
İki doğal sayının en büyük ortak bölenini (EBOB) ve en küçük ortak katını (EKOK) hesaplar, ilgili problemleri çözer.	4	2	2	50
Sayısal (FEN)				
Fen				
İklim ve hava olayları arasındaki farkı açıklar.	2	1	0	50
DNA'nın kendini nasıl eşlediğini ifade eder.	1	0	1	0
Mevsimlerin oluşumuna yönelik tahminlerde bulunur.	5	3	2	60
Akraba evliliklerinin genetik sonuçlarını tartışır.	1	0	1	0
Tek karakter çaprazlamaları ile ilgili problemler çözerek sonuçları hakkında yorum yapar.	3	1	2	33
Nükleotid, gen, DNA ve kromozom kavramlarını açıklayarak bu kavramlar arasında ilişki kurar.	2	0	1	0
Canlıların yaşadıkları çevreye uyumlarını gözlem yaparak açıklar.	3	2	1	67
Örneklerden yola çıkarak modifikasyonu açıklar.	2	1	1	50
Kalıtım ile ilgili kavramları tanımlar.	1	0	1	0

SONUÇ BELGESİ

SAMSUN / ALAÇAM / OSMAN TURAL İMAM HATİP ORTAOKULU

Öğrenci	Numara	Sınıf
ME SE	80	8C

Ders	Soru	Doğru	Yanlış	Net	Başarı %	Sınıf Ort.	Kurum Ort.	Genel Ort.
Türkçe	20	5	15	0,00	0	▼ 2,64	▼ 6,02	▼ 10,27
Tarih	10	3	7	0,67	7	▼ 0,83	▼ 1,52	▼ 3,97
Din K.ve A.B.	10	4	6	2,00	20	▲ 1,31	▼ 3,07	▼ 6,16
İngilizce	10	2	8	-0,67	-7	▼ -0,29	▼ 1,85	▼ 4,12
Matematik	20	4	16	-1,33	-7	▼ 0,09	▼ 1,04	▼ 6,08
Fen	20	3	17	-2,67	-13	▼ 1,64	▼ 4,13	▼ 8,59
Toplam:	90	21	69	-2,00	-2	▼ 6,24	▼ 17,64	▼ 39,19

Soru No	12345678901234567890
Sözel (TÜR)	DcAbadBdacdacddadCaB
Cevap Anh. B	DDADBCBACDACBACDCCBB
Sözel (TAR)	aCddadbBdd
Cevap Anh. B	DCAADBABDB
Sözel (DİN)	bDadBcadAC
Cevap Anh. B	ADDCCBBCAC
Sözel (İNG)	adcdAdcdaC
Cevap Anh. B	BBDBACDADC
Sayısal (MAT)	CbcBDacbdbddadbbcdB
Cevap Anh. B	CCBBDBDCAACABDCADDCCB
Sayısal (FEN)	badCBdDadadccaddddab
Cevap Anh. B	DDACBCDDACABBBACBABB

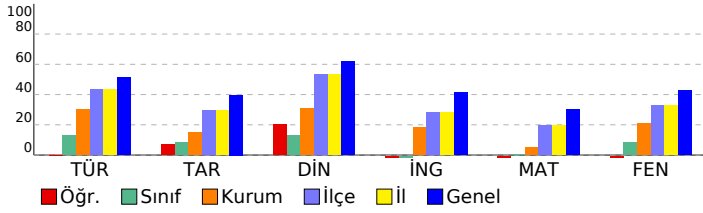

8. SINIF LGS 2.UYGULAMA

DERSLERE GÖRE ANALİZ

Sözel (TÜR)	S	D	Y	B%
Türkçe				
Bağlamdan yararlanarak bilmediği kelime ve kelime gruplarının anlamını tahmin eder.	2	1	1	50
Yazdıklarında yabancı dillerden alınmış, dilimize henüz yerleşmemiş kelimelerin Türkçelerini kullanır.	1	1	0	100
Okudukları ile ilgili çıkarımlarda bulunur.	2	0	2	0
Metnin içeriğini yorumlar.	1	0	1	0
Metninle ilgili soruları cevaplar.	3	0	3	0
Metnin ana fikrini/ana duygusunu belirler.	1	0	1	0
Yazarlarında anlatım biçimlerini kullanır.	1	0	1	0
Okuduklarında kullanılan düşünceyi geliştirme yollarını belirler.	1	0	1	0
Metindeki yardımcı fikirleri belirler.	1	0	1	0
Metinler arasında karşılaştırma yapar.	2	0	2	0
Medya metinlerini analiz eder.	1	1	0	100
Filiillerin cümledeki işlevlerini kavrar.	3	1	2	33
Yazdıklarını düzenler.	2	1	1	50
Sözel (TAR)				
Tarih				
Mustafa Kemal'in askerlik hayatı ile ilgili olayları ve olguları onun kişilik özellikleri ile ilişkilendirir.	1	0	1	0
Avrupa'daki gelişmelerin yansımaları bağlamında Osmanlı Devleti'nin yirminci yüzyılın başlarındaki siyasi ve sosyal	1	1	0	100
Mustafa Kemal'in çocukluk ve öğrenim hayatından hareketle onun kişilik özelliklerinin oluşumu hakkında çıkarımlar	1	1	0	100
Gençlik döneminde Mustafa Kemal'in fikir hayatını etkileyen önemli kişileri ve olayları kavrar.	1	0	1	0
Birinci Dünya Savaşı'nın sebeplerini ve savaşın başlamasına yol açan gelişmeleri kavrar.	1	0	1	0
Birinci Dünya Savaşı'nda Osmanlı Devleti'nin durumu hakkında çıkarımlarda bulunur.	2	0	2	0
Kuvâ-yı Milliye'nin oluşum sürecini ve sonrasında meydana gelen gelişmeleri kavrar.	2	1	1	50
Mondros Ateşkes Antlaşması'nın imzalanması ve uygulanması karşısında Osmanlı yönetiminin, Mustafa Kemal'in ve	1	0	1	0
Sözel (DİN)				
Din K.ve A.B.				
Kader ve kaza inancını ayet ve hadislerle açıklar.	3	2	1	67
İnsanın ilmi, iradesi, sorumluluğu ile kader arasında ilişki kurar.	2	0	2	0
Toplumda kader ve kaza ile ilgili yaygın olan yanlış anlayışları sorgular.	2	1	1	50
Kaza ve kader ile ilgili kavramları analiz eder.	1	0	1	0
Hz. Musa'nın (a.s.) hayatını ana hatlarıyla tanıtır.	1	1	0	100
Ayet el-Kürsî'yi okur, anlamını söyler.	1	0	1	0
Sözel (İNG)				
İngilizce				
KAZANIM BELİRTİLMEMİŞ	10	2	8	20
Sayısal (MAT)				
Matematik				
Tam kare pozitif tam sayılarla bu sayıların karekökleri arasındaki ilişkiyi belirler.	1	1	0	100
Tam kare olmayan kareköklü bir sayının hangi iki doğal sayı arasında olduğunu belirler.	2	0	2	0
Kareköklü bir ifadeyi a kök b şeklinde yazar ve a kök b şeklindeki ifadede katsayıyı kök içine alır.	1	0	1	0
Kareköklü bir ifade ile çarpıldığında, sonucu bir doğal sayı yapan çarpanlara örnek verir.	1	0	1	0
Kareköklü ifadelerde toplama ve çıkarma işlemlerini yapar.	1	0	1	0
Kareköklü ifadelerde çarpma ve bölme işlemlerini yapar.	1	0	1	0
Tam sayıların, tam sayı kuvvetlerini hesaplar.	3	0	3	0
Üstü ifadelerle ilgili temel kuralları anlar, birbirine denk ifadeler oluşturur.	1	0	1	0
Sayıların ondalık gösterimlerini 10'un tam sayı kuvvetlerini kullanarak çözümler.	1	0	1	0
Verilen bir sayıyı 10'un farklı tam sayı kuvvetlerini kullanarak ifade eder.	1	0	1	0
Çok büyük ve çok küçük sayıları bilimsel gösterimle ifade eder ve karşılaştırır.	1	0	1	0
Verilen pozitif tam sayıların pozitif tam sayı çarpanlarını bulur, pozitif tam sayıların pozitif tam sayı çarpanlarını üslü	1	0	1	0
Verilen iki doğal sayının aralarında asal olup olmadığını belirler.	1	1	0	100
İki doğal sayının en büyük ortak bölenini (EBOB) ve en küçük ortak katını (EKOK) hesaplar, ilgili problemleri çözer.	4	2	2	50
Sayısal (FEN)				
Fen				
İklim ve hava olayları arasındaki farkı açıklar.	2	0	2	0
DNA'nın kendini nasıl eşlediğini ifade eder.	1	0	1	0
Mevsimlerin oluşumuna yönelik tahminlerde bulunur.	5	0	5	0
Akraba evliliklerinin genetik sonuçlarını tartışır.	1	0	1	0
Tek karakter çaprazlamaları ile ilgili problemler çözerek sonuçları hakkında yorum yapar.	3	1	2	33
Nükleotid, gen, DNA ve kromozom kavramlarını açıklayarak bu kavramlar arasında ilişki kurar.	2	0	2	0
Canlıların yaşadıkları çevreye uyumlarını gözlem yaparak açıklar.	3	0	3	0
Örneklere yol açarak modifikasyonu açıklar.	2	2	0	100
Kalıtım ile ilgili kavramları tanımlar.	1	0	1	0

SONUÇ BELGESİ

SAMSUN / ALAÇAM / OSMAN TURAL İMAM HATİP ORTAOKULU

Öğrenci	Numara	Sınıf
MELİ A COŞO N	68	8C

Ders	Soru	Doğru	Yanlış	Net	Başarı %	Sınıf Ort.	Kurum Ort.	Genel Ort.
Türkçe	20	4	16	-1,33	-7	▼ 2,64	▼ 6,02	▼ 10,27
Tarih	10	3	7	0,67	7	▼ 0,83	▼ 1,52	▼ 3,97
Din K.ve A.B.	10	4	6	2,00	20	▲ 1,31	▼ 3,07	▼ 6,16
İngilizce	10	5	5	3,33	33	▲ -0,29	▲ 1,85	▼ 4,12
Matematik	20	6	14	1,33	7	▲ 0,09	▲ 1,04	▼ 6,08
Fen	20	5	15	0,00	0	▼ 1,64	▼ 4,13	▼ 8,59
Toplam:	90	27	63	6,00	7	▼ 6,24	▼ 17,64	▼ 39,19

Soru No	12345678901234567890
Sözel (TÜR)	dBdCabdcabaCbaaccbaD
Cevap Anh.	A BBCCDCABCADCABCBDADD
Sözel (TAR)	dacdBadddCD
Cevap Anh.	A BDBABDAACD
Sözel (DİN)	abbaaBCDDd
Cevap Anh.	A CACBDBCDDA
Sözel (İNG)	aDAcacBdB
Cevap Anh.	A CDADCABDBB
Sayısal (MAT)	BaDaACadAdddbcdcbcabC
Cevap Anh.	A BCDDACDBACAACDBDBBCC
Sayısal (FEN)	accaCddBccbdDbCbdbDb
Cevap Anh.	A DBABCABBBACADDCCBADD

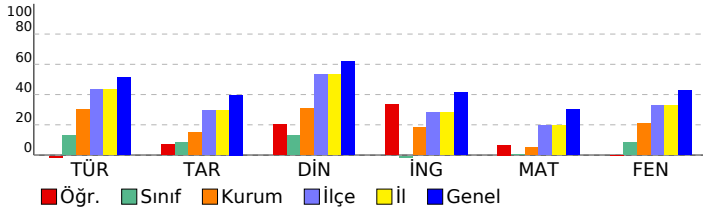

8. SINIF LGS 2.UYGULAMA

DERSLERE GÖRE ANALİZ				
Sözel (TÜR)				
Türkçe	S	D	Y	B%
Bağlamdan yararlanarak bilmediği kelime ve kelime gruplarının anlamını tahmin eder.	2	1	1	50
Yazdıklarında yabancı dillerden alınmış, dilimize henüz yerleşmemiş kelimelerin Türkçelerini kullanır.	1	0	1	0
Okudukları ile ilgili çıkarımlarda bulunur.	2	1	1	50
Metnin içeriğini yorumlar.	1	0	1	0
Metnin ilgili sorularını cevaplar.	3	1	2	33
Metnin ana fikrini/ana duygusunu belirler.	1	0	1	0
Yazılarında anlatım biçimlerini kullanır.	1	0	1	0
Okuduklarında kullanılan düşünceyi geliştirme yollarını belirler.	1	0	1	0
Metindeki yardımcı fikirleri belirler.	1	0	1	0
Metinler arasında karşılaştırma yapar.	2	0	2	0
Medya metinlerini analiz eder.	1	0	1	0
Filiillerin cümledeki işlevlerini kavrar.	3	0	3	0
Yazdıklarını düzenler.	2	1	1	50

Sözel (TAR)				
Tarih	S	D	Y	B%
Mustafa Kemal'in askerlik hayatı ile ilgili olayları ve olguları onun kişilik özellikleri ile ilişkilendirir.	1	0	1	0
Avrupa'daki gelişmelerin yansımaları bağlamında Osmanlı Devleti'nin yirminci yüzyılın başlarındaki siyasi ve sosyal	1	0	1	0
Mustafa Kemal'in çocukluk ve öğrenim hayatından hareketle onun kişilik özelliklerinin oluşumu hakkında çıkarımlar	1	0	1	0
Gençlik döneminde Mustafa Kemal'in fikir hayatını etkileyen önemli kişileri ve olayları kavrar.	1	0	1	0
Birinci Dünya Savaşı'nın sebeplerini ve savaşın başlamasına yol açan gelişmeleri kavrar.	1	1	0	100
Birinci Dünya Savaşı'nda Osmanlı Devleti'nin durumu hakkında çıkarımlarda bulunur.	2	0	2	0
Kuvâ-yı Milliye'nin oluşum sürecini ve sonrasında meydana gelen gelişmeleri kavrar.	2	1	1	50
Mondros Ateşkes Antlaşması'nın imzalanması ve uygulanması karşısında Osmanlı yönetiminin, Mustafa Kemal'in ve	1	1	0	100

Sözel (DİN)				
Din K.ve A.B.	S	D	Y	B%
Kader ve kaza inancını ayet ve hadislerle açıklar.	3	0	3	0
İnsanın ilmi, iradesi, sorumluluğu ile kader arasında ilişki kurar.	2	0	2	0
Toplumda kader ve kaza ile ilgili yaygın olan yanlış anlayışları sorgular.	2	2	0	100
Kaza ve kader ile ilgili kavramları analiz eder.	1	1	0	100
Hiz. Musa'nın (a.s.) hayatını ana hatlarıyla tanıtır.	1	1	0	100
Ayet el-Kürsî'yi okur, anlamını söyler.	1	0	1	0

Sözel (İNG)				
İngilizce	S	D	Y	B%
KAZANIM BELİRTİLMEMİŞ	10	5	5	50

Sayısal (MAT)				
Matematik	S	D	Y	B%
Tam kare pozitif tam sayılarla bu sayıların karekökleri arasındaki ilişkiyi belirler.	1	1	0	100
Tam kare olmayan kareköklü bir sayının hangi iki doğal sayı arasında olduğunu belirler.	2	0	2	0
Kareköklü bir ifadeyi a kök b şeklinde yazar ve a kök b şeklindeki ifadede katsayıyı kök içine alır.	1	1	0	100
Kareköklü bir ifade ile çarpıldığında, sonucu bir doğal sayı yapan çarpanlara örnek verir.	1	0	1	0
Kareköklü ifadelerde toplama ve çıkarma işlemlerini yapar.	1	1	0	100
Kareköklü ifadelerde çarpma ve bölme işlemlerini yapar.	1	1	0	100
Tam sayıların, tam sayı kuvvetlerini hesaplar.	3	0	3	0
Üstü ifadelerle ilgili temel kuralları anlar, birbirine denk ifadeler oluşturur.	1	1	0	100
Sayıların ondalık gösterimlerini 10'un tam sayı kuvvetlerini kullanarak çözümler.	1	0	1	0
Verilen bir sayıyı 10'un farklı tam sayı kuvvetlerini kullanarak ifade eder.	1	0	1	0
Çok büyük ve çok küçük sayıları bilimsel gösterimle ifade eder ve karşılaştırır.	1	0	1	0
Verilen pozitif tam sayıların pozitif tam sayı çarpanlarını bulur, pozitif tam sayıların pozitif tam sayı çarpanlarını üslü	1	1	0	100
Verilen iki doğal sayının aralarında asal olup olmadığını belirler.	1	0	1	0
İki doğal sayının en büyük ortak bölenini (EBOB) ve en küçük ortak katını (EKOK) hesaplar, ilgili problemleri çözer.	4	1	3	25

Sayısal (FEN)				
Fen	S	D	Y	B%
İklim ve hava olayları arasındaki farkı açıklar.	2	0	2	0
DNA'nın kendini nasıl eşlediğini ifade eder.	1	0	1	0
Mevsimlerin oluşumuna yönelik tahminlerde bulunur.	5	1	4	20
Akraba evliliklerinin genetik sonuçlarını tartışır.	1	0	1	0
Tek karakter çaprazlamaları ile ilgili problemler çözerek sonuçları hakkında yorum yapar.	3	1	2	33
Nükleotid, gen, DNA ve kromozom kavramlarını açıklayarak bu kavramlar arasında ilişki kurar.	2	0	2	100
Canlıların yaşadıkları çevreye uyumlarını gözlem yaparak açıklar.	3	1	2	33
Örneklere yola çıkarak modifikasyonu açıklar.	2	0	2	0
Kalıtım ile ilgili kavramları tanımlar.	1	0	1	0

SONUÇ BELGESİ							8. SINIF LGS 2.UYGULAMA		
SAMSUN / ALAÇAM / OSMAN TURAL İMAM HATİP ORTAOKULU							DERSLERE GÖRE ANALİZ		
Öğrenci				Numara		Sınıf			
UM ÖZ				56		8C			
Ders	Soru	Doğru	Yanlış	Net	Başarı %	Sınıf Ort.	Kurum Ort.	Genel Ort.	
Türkçe	20	5	15	0,00	0	▼ 2,64	▼ 6,02	▼ 10,27	
Tarih	10	2	8	-0,67	-7	▼ 0,83	▼ 1,52	▼ 3,97	
İngilizce	10	1	9	-2,00	-20	▼ -0,29	▼ 1,85	▼ 4,12	
Matematik	20	9	11	5,33	27	▲ 0,09	▲ 1,04	▼ 6,08	
Fen	20	6	14	1,33	7	▼ 1,64	▼ 4,13	▼ 8,59	
Toplam:	90	23	57	4,00	4	▼ 6,24	▼ 17,64	▼ 39,19	
Soru No	12345678901234567890								
Sözel (TÜR)	DbbcaCcdCcdBdBddca								
Cevap Anh.	B DDADBCBACDABCACDCBB								
Sözel (TAR)	DbddDbaca								
Cevap Anh.	B DCAADBABDB								
Sözel (İNG)	cBcad*bcab								
Cevap Anh.	B BBDBACDADC								
Sayısal (MAT)	CCBdadDdA*CAdDadDcda								
Cevap Anh.	B CCBBDBDCAACABDCADDCCB								
Sayısal (FEN)	cDcCddcbddcBdcbCBcBa								
Cevap Anh.	B DDACBCDDACABBBACBABB								

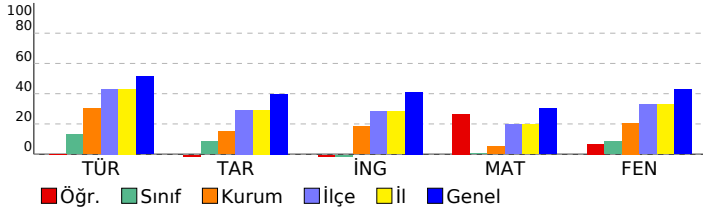

Sözel (TÜR)	S	D	Y	B%
Türkçe				
Bağlamdan yararlanarak bilmediği kelime ve kelime gruplarının anlamını tahmin eder.	2	0	2	0
Yazdıklarında yabancı dillerden alınmış, dilimize henüz yerleşmemiş kelimelerin Türkçelerini kullanır.	1	0	1	0
Okudukları ile ilgili çıkarımlarda bulunur.	2	1	1	50
Metnin içeriğini yorumlar.	1	0	1	0
Metninle ilgili soruları cevaplar.	3	3	0	100
Metnin ana fikrini/ana duygusunu belirler.	1	0	1	0
Yazılarında anlatım biçimlerini kullanır.	1	0	1	0
Okuduklarında kullanılan düşünceyi geliştirme yollarını belirler.	1	0	1	0
Metindeki yardımcı fikirleri belirler.	1	0	1	0
Metinler arasında karşılaştırma yapar.	2	0	2	0
Medya metinlerini analiz eder.	1	0	1	0
Filimsilerin cümledeki işlevlerini kavrar.	3	0	3	0
Yazdıklarını düzenler.	2	1	1	50
Sözel (TAR)				
Tarih				
Mustafa Kemal'in askerlik hayatı ile ilgili olayları ve olguları onun kişilik özellikleri ile ilişkilendirir.	1	0	1	0
Avrupa'daki gelişmelerin yansımaları bağlamında Osmanlı Devleti'nin yirminci yüzyılın başlarındaki siyasi ve sosyal gelişmeleri kavrar.	1	0	1	0
Mustafa Kemal'in çocukluk ve öğrenim hayatından hareketle onun kişilik özelliklerinin oluşumu hakkında çıkarımlar yapar.	1	0	1	0
Gençlik döneminde Mustafa Kemal'in fikir hayatını etkileyen önemli kişileri ve olayları kavrar.	1	0	1	0
Birinci Dünya Savaşı'nın sebeplerini ve savaşın başlamasına yol açan gelişmeleri kavrar.	1	0	1	0
Birinci Dünya Savaşı'nda Osmanlı Devleti'nin durumu hakkında çıkarımlarda bulunur.	2	1	1	50
Kuvâ-yı Milliye'nin oluşum sürecini ve sonrasında meydana gelen gelişmeleri kavrar.	2	0	2	0
Mondros Ateşkes Antlaşması'nın imzalanması ve uygulanması karşısında Osmanlı yönetiminin, Mustafa Kemal'in ve diğer askerlerin tutumunu değerlendirir.	1	1	0	100
Sözel (DİN)				
Din K.ve A.B.				
Kader ve kaza inancını ayet ve hadislerle açıklar.	3	0	0	0
İnsanın ilmi, iradesi, sorumluluğu ile kader arasında ilişki kurar.	2	0	0	0
Toplumda kader ve kaza ile ilgili yaygın olan yanlış anlayışları sorgular.	2	0	0	0
Kaza ve kader ile ilgili kavramları analiz eder.	1	0	0	0
Hız. Musa'nın (a.s.) hayatını ana hatlarıyla tanıtır.	1	0	0	0
Ayet el-Kürsî'yi okur, anlamını söyler.	1	0	0	0
Sözel (İNG)				
İngilizce				
KAZANIM BELİRTİLMEMİŞ	10	1	9	10
Sayısal (MAT)				
Matematik				
Tam kare pozitif tam sayılarla bu sayıların karekökleri arasındaki ilişkiyi belirler.	1	0	1	0
Tam kare olmayan kareköklü bir sayının hangi iki doğal sayı arasında olduğunu belirler.	2	1	1	50
Kareköklü bir ifadeyi a kök b şeklinde yazar ve a kök b şeklindeki ifadede katsayıyı kök içine alır.	1	0	1	0
Kareköklü bir ifade ile çarpıldığında, sonucu bir doğal sayı yapan çarpanlara örnek verir.	1	1	0	100
Kareköklü ifadelerde toplama ve çıkarma işlemlerini yapar.	1	0	1	0
Kareköklü ifadelerde çarpma ve bölme işlemlerini yapar.	1	0	1	0
Tam sayıların, tam sayı kuvvetlerini hesaplar.	3	2	1	67
Üstü ifadelerle ilgili temel kuralları anlar, birbirine denk ifadeler oluşturur.	1	1	0	100
Sayıların ondalık gösterimlerini 10'un tam sayı kuvvetlerini kullanarak çözümler.	1	0	1	0
Verilen bir sayıyı 10'un farklı tam sayı kuvvetlerini kullanarak ifade eder.	1	1	0	100
Çok büyük ve çok küçük sayıları bilimsel gösterimle ifade eder ve karşılaştırır.	1	0	1	0
Verilen pozitif tam sayıların pozitif tam sayı çarpanlarını bulur, pozitif tam sayıların pozitif tam sayı çarpanlarını üslü olarak ifade eder.	1	0	1	0
Verilen iki doğal sayının aralarında asal olup olmadığını belirler.	1	0	1	0
İki doğal sayının en büyük ortak bölenini (EBOB) ve en küçük ortak katını (EKOK) hesaplar, ilgili problemleri çözer.	4	3	1	75
Sayısal (FEN)				
Fen				
İklim ve hava olayları arasındaki farkı açıklar.	2	1	1	50
DNA'nın kendini nasıl eşlediğini ifade eder.	1	0	1	0
Mevsimlerin oluşumuna yönelik tahminlerde bulunur.	5	2	3	40
Akraba evliliklerinin genetik sonuçlarını tartışır.	1	0	1	0
Tek karakter çaprazlamaları ile ilgili problemler çözerek sonuçları hakkında yorum yapar.	3	1	2	33
Nükleotid, gen, DNA ve kromozom kavramlarını açıklayarak bu kavramlar arasında ilişki kurar.	2	1	1	50
Canlıların yaşadıkları çevreye uyumlarını gözlem yaparak açıklar.	3	1	2	33
Örneklerden yola çıkarak modifikasyonu açıklar.	2	0	2	0
Kalıtım ile ilgili kavramları tanımlar.	1	0	1	0